

Manual de Usuário Instalação do assinador Shodô



Tribunal Regional do Trabalho
da 2ª Região

Secretaria de Tecnologia da Informação e Comunicações
Coordenadoria de Apoio aos Serviços de TIC
Seção de Suporte Especializado

Abril de 2018

Histórico de Alterações

Data	Versão	Descrição	Autor	Aprovado Por
30/11/2017	1.0	Versão inicial do manual	Júlio César Del Manto	Alexandre Braga
19/04/2018	2.0	Ajustes	Júlio César Del Manto	Alexandre Gomes Barriento

Sumário

Introdução.....	3
Baixando instalador do Shodô.....	3
Instalando o Shodô.....	4
Utilizando o Shodô.....	10
Dúvidas ou problemas técnicos.....	10

1 Introdução

Este manual tem o objetivo informar como instalar o assinador digital e autenticador Shodô no *browser* Mozilla Firefox.

2 Baixando instalador do Shodô

Para baixar o instalador do Shodô clicar em “PJE – PROCESSO JUDICIAL ELETRÔNICO”:

The screenshot shows the TRT2 São Paulo website interface. At the top, there are navigation links for INTRANET, WEBMAIL, MEU ESPAÇO, and BUSCA. Below the header, there are menu items for INSTITUCIONAL, CONSULTAS, SERVIÇOS, JURISPRUDÊNCIA, LEGISLAÇÃO, and TRANSPARÊNCIA. The main content area is divided into several sections:

- DO Eletrônico:** Access to the Electronic Official Journal (DEJT) and the Diário Oficial da União.
- Em Destaque:** A featured announcement titled "PJe: assinador Applet Java sairá de funcionamento em 30 de novembro" (PJe: Java Applet signature will stop working on November 30). It states that magistrates, servers, and lawyers must test other available signature tools before this date.
- Últimas Notícias:** A section for latest news, including a notice that the PJe system will be temporarily unavailable on Wednesday, 21/11/2017, from 19h30 to 20h for updates.
- Notícias Jurídicas:** A section for legal news, including reports on a labor agreement in Cejuisc Zona Leste, a dismissal case, and a court ruling against Rede D'Or São Luiz.
- Consultas Processuais:** Search options for 1st and 2nd degree processes, both physical and electronic.
- PJE - PROCESSO JUDICIAL ELETRÔNICO:** A link to access the PJe system, highlighted with a red arrow.

Na caixa “Acesso ao PJe (TRT2)” clicar em “Acesso ao ambiente” para o PJe 1º Grau ou PJe 2º Grau:

The screenshot shows a dropdown menu titled "Acesso ao PJe (TRT2)". The menu is organized into two columns:

- PJe 1º Grau:**
 - Acesso ao ambiente* (highlighted with a red arrow)
 - Validação de documentos
- PJe 2º Grau:**
 - Acesso ao ambiente* (highlighted with a red arrow)
 - Validação de documentos

Below the menu items, there are links for "Acervo Eletrônico - Envio", "Acervo Eletrônico - Consulta", "Consulta Processual (login e senha) - 1º e 2º Graus", "PJe-Calc Cidadão", "Autoridade Certificadora de Acesso ao PJe via HTTPS", and "Manual para a solução do erro: 'Carregando o Assinador...'"

A seguir clicar em “aqui” para selecionar o seu sistema operacional:

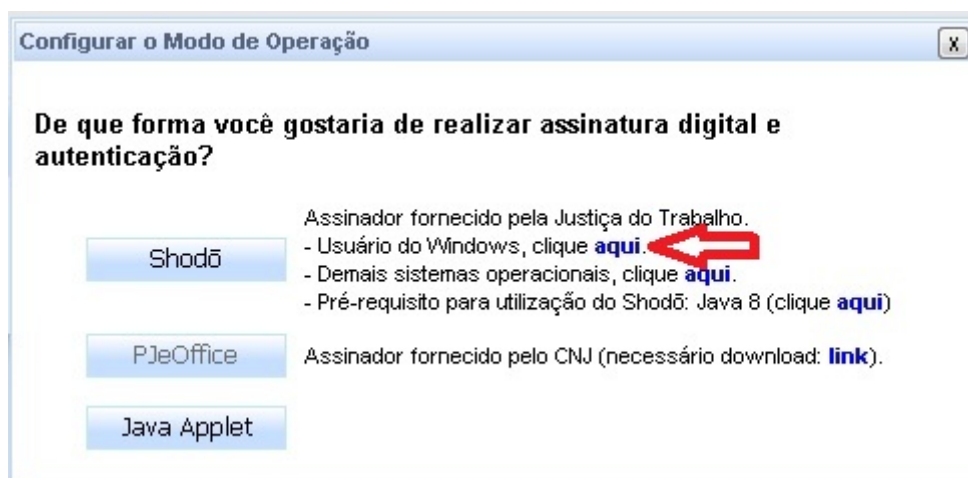

Clicar em “OK” para baixar o instalador do Shodô:

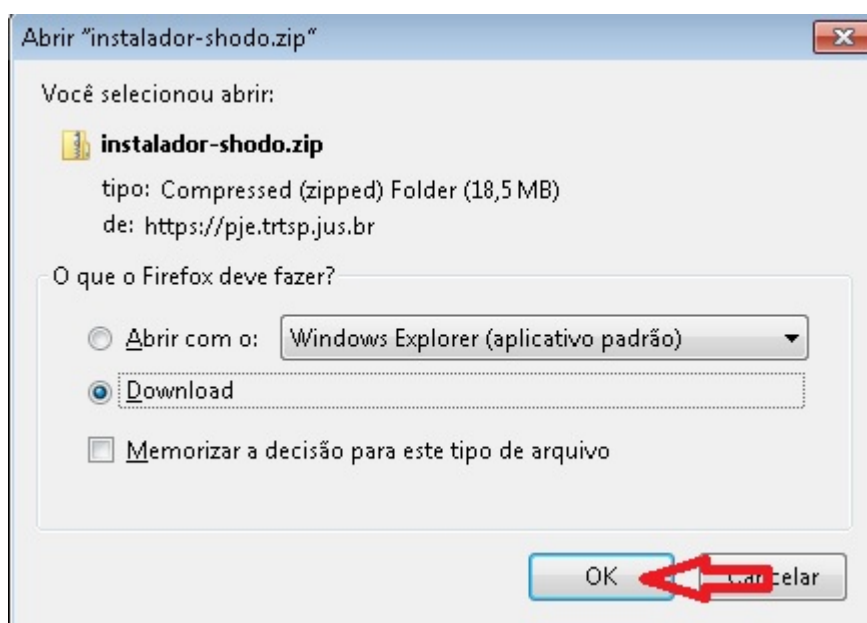

3 Instalando o Shodô

Para instalar o Shodô navegue até a pasta downloads no Windows Explorer ou se preferir pode acessar por meio do navegador. Clicar no arquivo “instalador-shodo.zip” para abrir o arquivo compactado:



Clicar em “Instalador-shodo.exe” para iniciar a instalação:

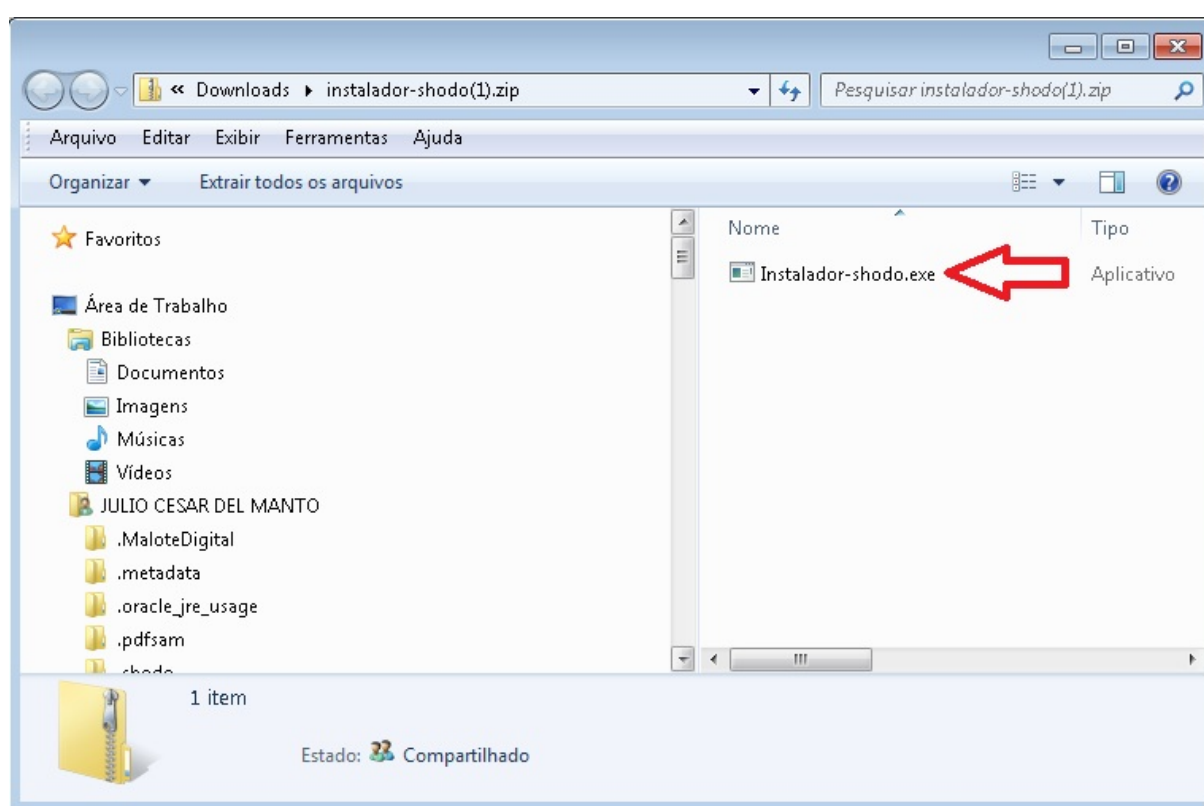

Selecione o idioma:



Clicar em “Avançar>” para selecionar a pasta de instalação:

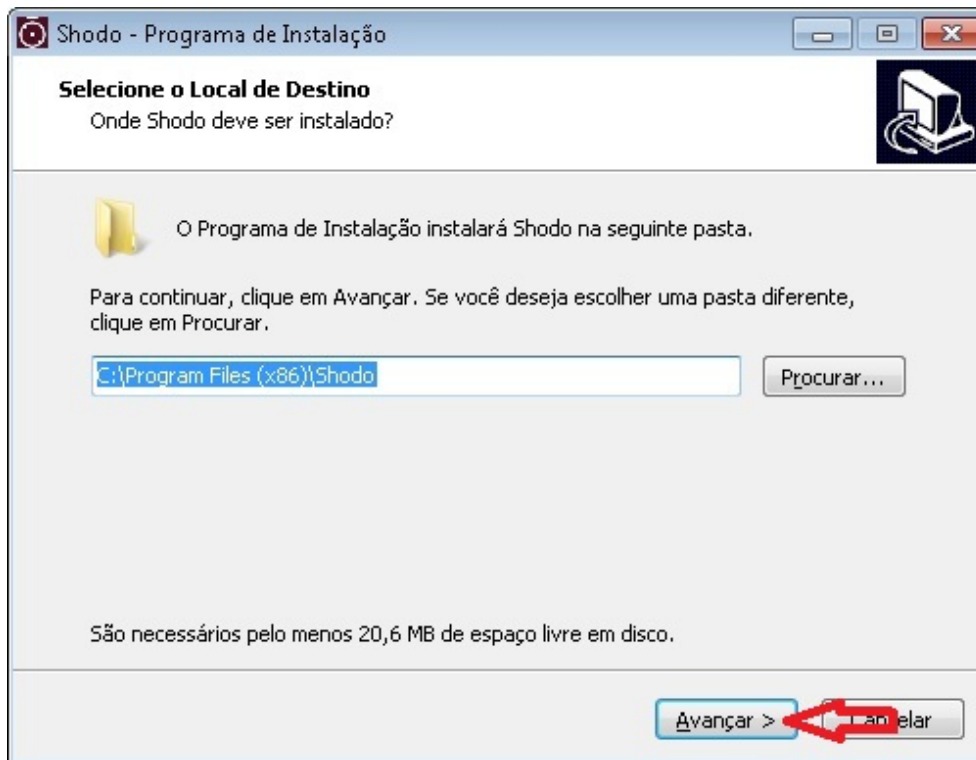

Marcar para “Criar um ícone na Área de Trabalho” e clicar em “Avançar>” para prosseguir com a instalação:

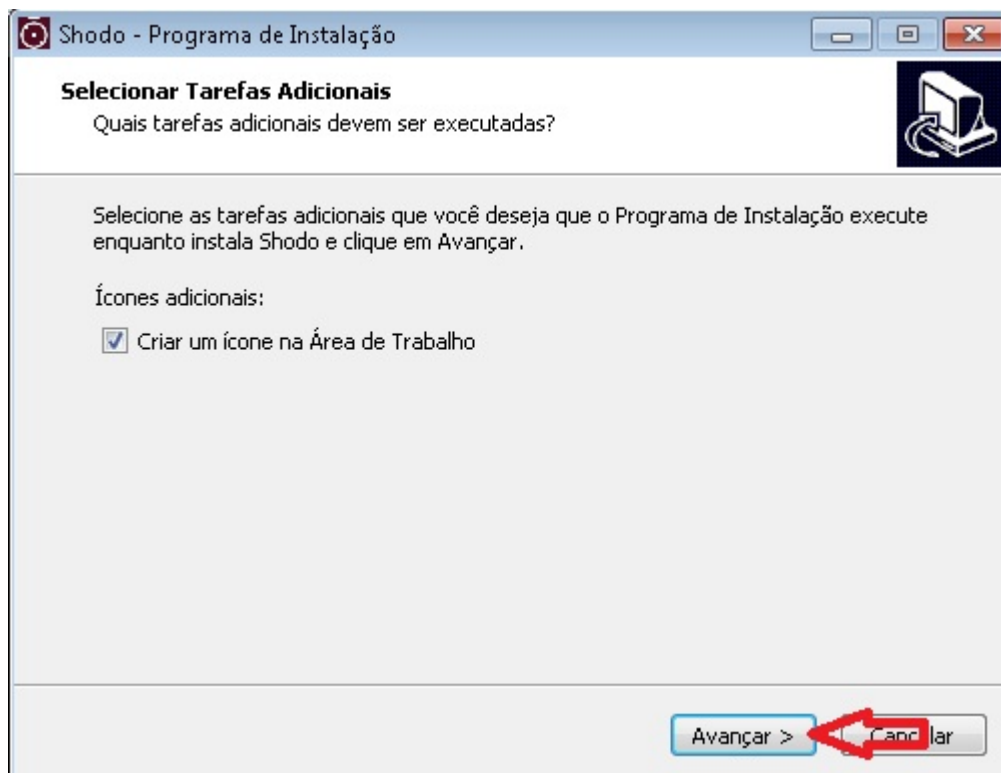

Clicar em “Instalar”:

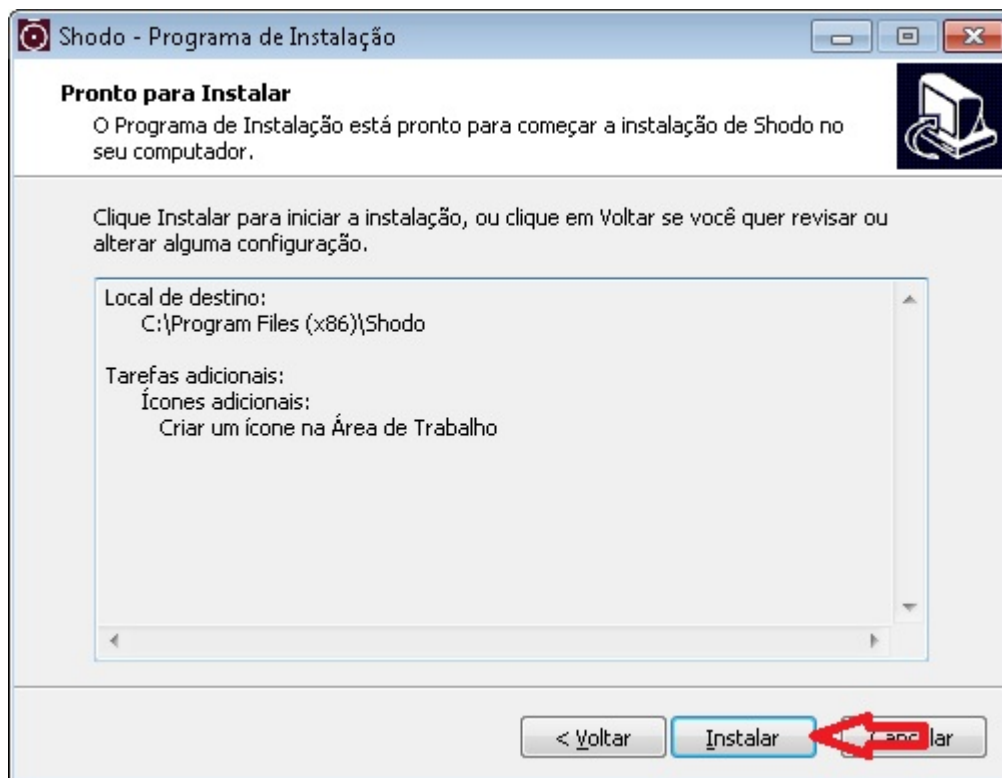

Clicar em “Concluir” para finalizar a instalação:

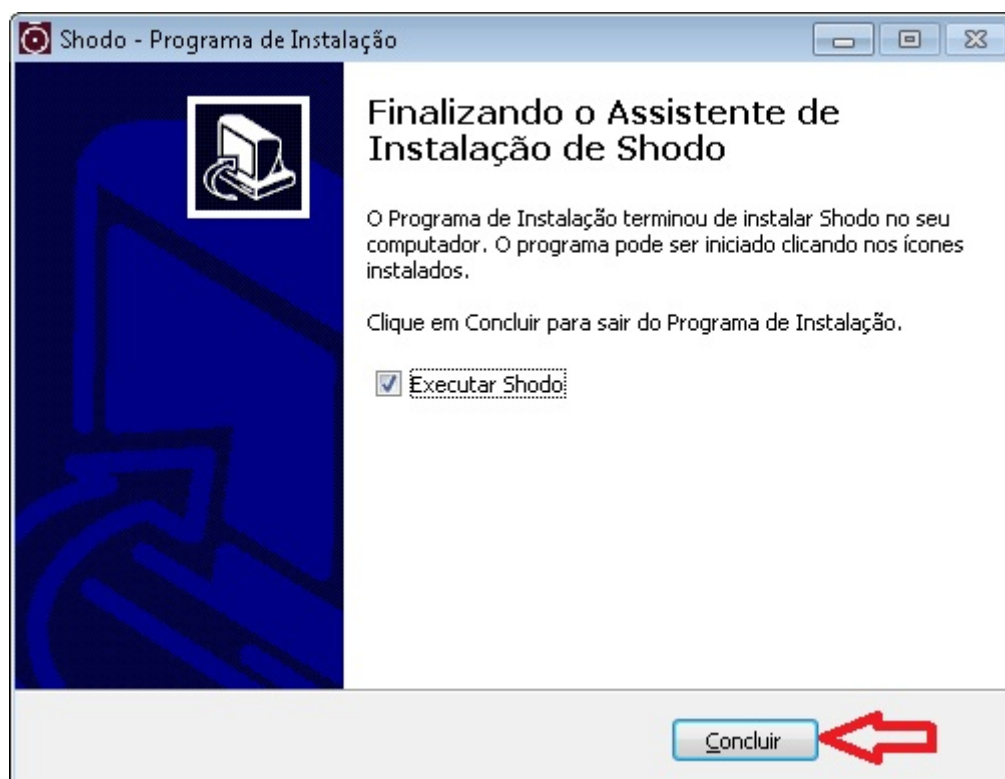

Para o primeiro acesso deve-se cadastrar a exceção de segurança do Shodô no Firefox. Clicar em “OK” para prosseguir:

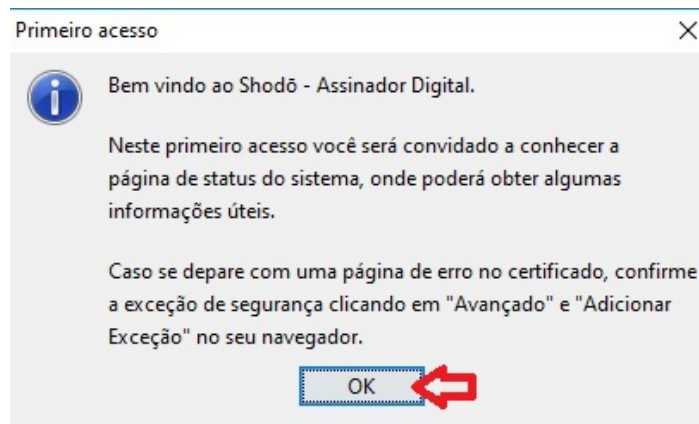

Será aberta uma aba no Firefox para configuração da exceção de segurança, clicar em “Avançado”:

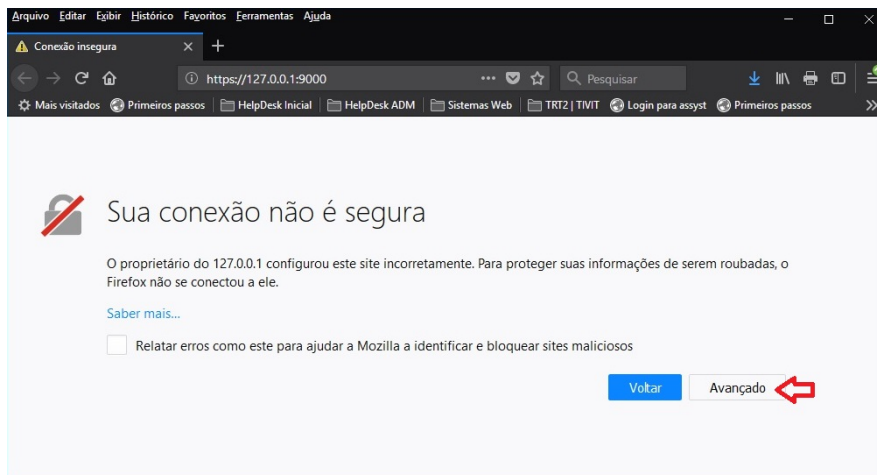

A seguir clicar em “Adicionar exceção...”:

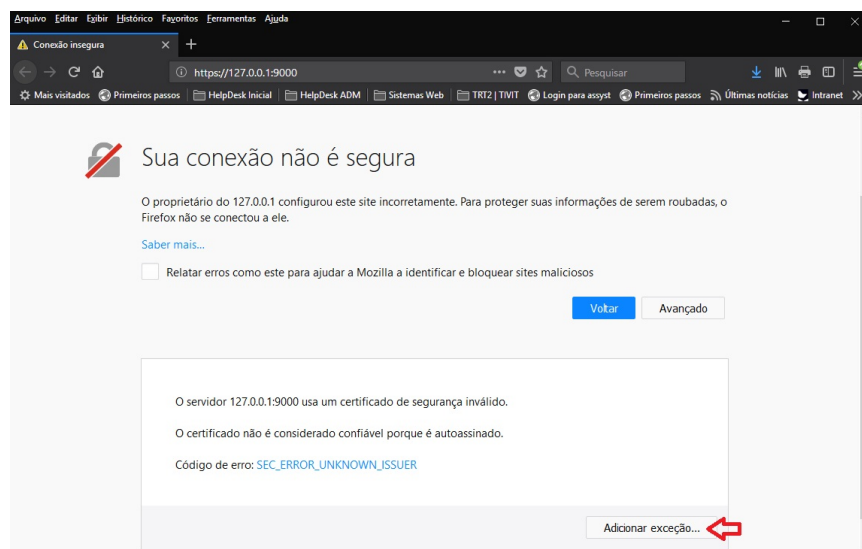

Marcar a caixa “Salvar esta exceção permanentemente” e clicar em “Confirmar exceção de segurança”:

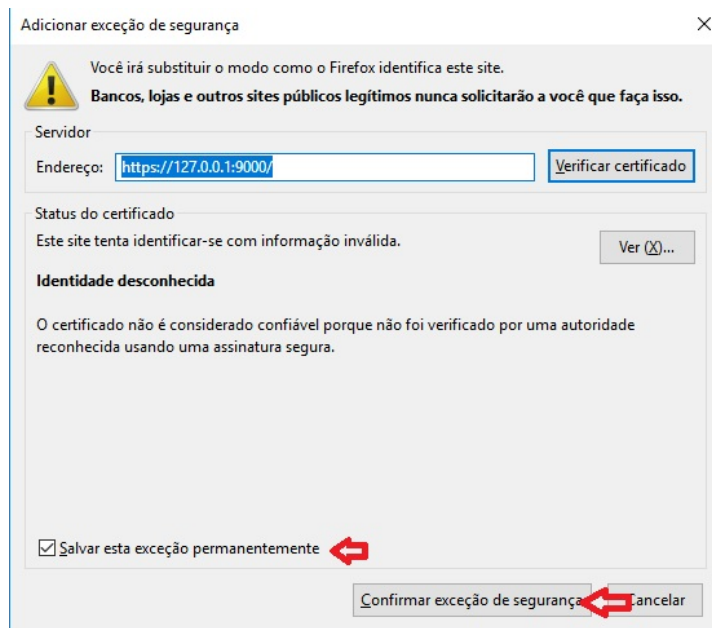

Aparecendo a tela abaixo o Shodô estará instalado:

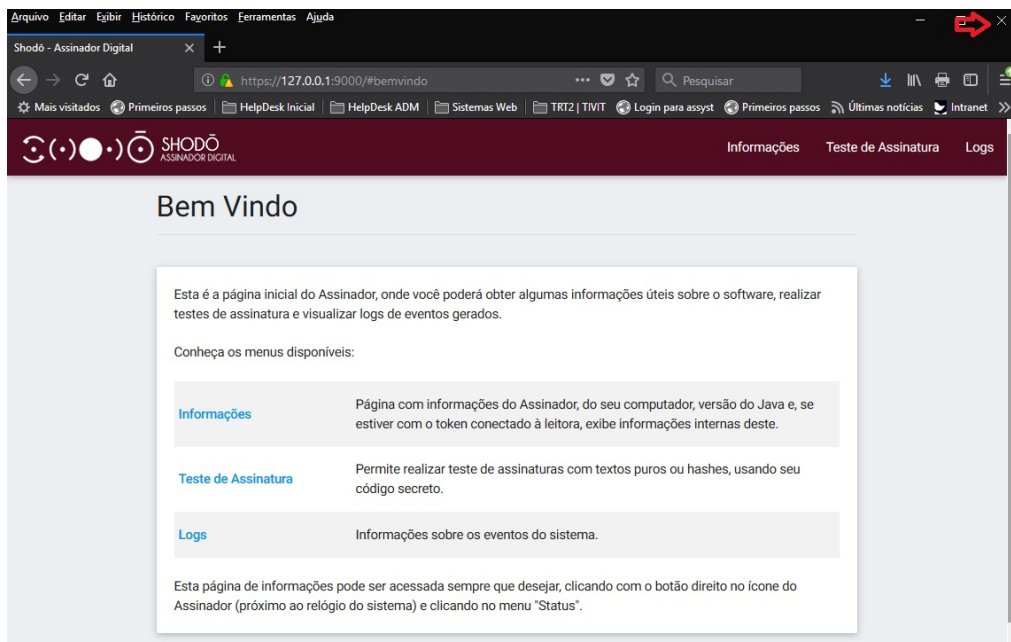

O ícone do Shodô pode ser encontrado na barra de tarefas do Windows:



4 Utilizando o Shodô

Acessar novamente o ambiente PJe 1º Grau ou PJe 2º Grau e clicar em Shodô para definir esta forma de acesso:

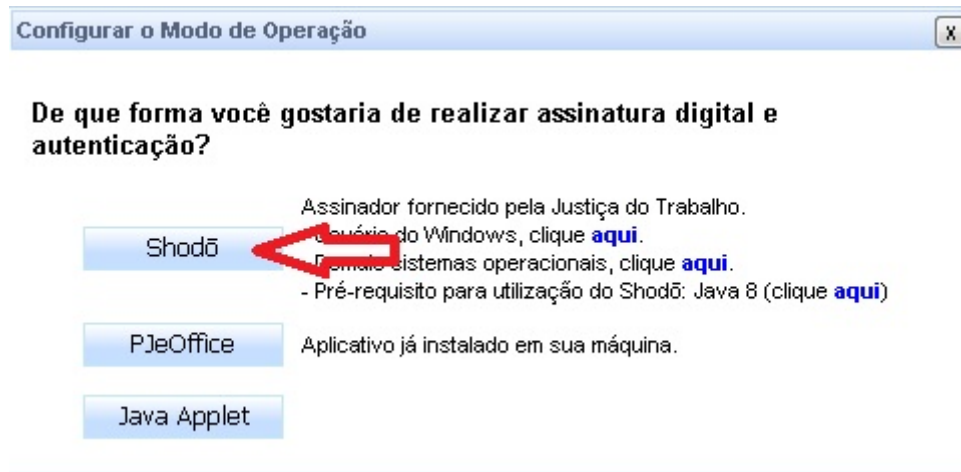

A seguir clicar em “Login com Shodô”:

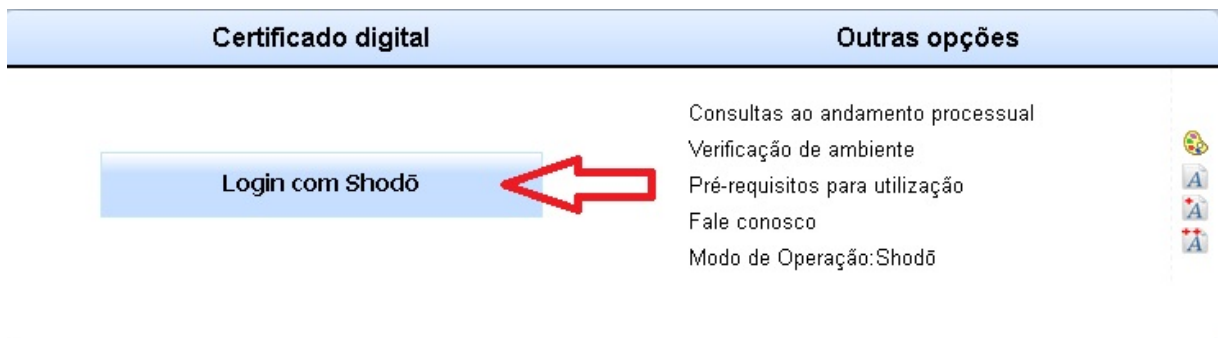

Coloque a senha do seu certificado e utilize o PJe.

5 Dúvidas ou problemas técnicos

Em caso de dúvidas ou problemas técnicos entrar em contato com o Service Desk da Secretaria de Tecnologia da Informação e Comunicações por meio do telefone (11) 2898-3443. Para magistrados ou servidores também é possível abertura de incidentes por meio do Assyst, no ícone “Atendimento em Tecnologia da Informação” da Intranet.