



PODER JUDICIÁRIO
TRIBUNAL REGIONAL DO TRABALHO DA 2ª REGIÃO

RELATÓRIO ANUAL DE ATIVIDADES EXERCÍCIO 2010

NELSON NAZAR

Desembargador Presidente

CARLOS FRANCISO BERARDO

Desembargador Vice Presidente Administrativo

SONIA MARIA DE OLIVEIRA PRINCE RODRIGUES FRANZINI

Desembargadora Vice Presidente Judicial

ODETTE SILVEIRA MORAES

Desembargadora Corregedora Regional

SUMÁRIO

COMPOSIÇÃO DO TRIBUNAL	7
CARGOS DIRETIVOS	7
COMPOSIÇÃO PLENÁRIA POR ORDEM DE ANTIGUIDADE	7
COMPOSIÇÃO DAS TURMAS	9
COMPOSIÇÃO DAS SEÇÕES ESPECIALIZADAS	12
COMPOSIÇÃO DO ÓRGÃO ESPECIAL	15
JUIZES TITULARES DE VARA POR ORDEM DE ANTIGUIDADE	16
JUIZES SUBSTITUTOS POR ORDEM DE ANTIGUIDADE	21
APOSENTADORIAS	26
FALECIMENTOS	26
PRESIDÊNCIA	27
VICE PRESIDÊNCIA ADMINISTRATIVA	28
VICE PRESIDÊNCIA JUDICIAL	29
CORREGEDORIA REGIONAL	29
CORREIÇÕES PERIÓDICAS E ORDINÁRIAS	29
ESCOLA DA MAGISTRATURA	30
NORMAS EDITADAS – PRESIDÊNCIA E CORREGEDORIA	36
ATIVIDADE JUDICIAL	43
CONCILIAÇÃO	43
RECURSOS AOS TRIBUNAIS SUPERIORES	44
PRECATÓRIOS	44
MOVIMENTO PROCESSUAL DA SEGUNDA INSTÂNCIA	45
Movimento Geral de Processos	45
Processos Autuados na 2ª Instância	46
Processos Distribuídos	47
Processos Solucionados	49
Processos Solucionados – Decisões Proferidas	50
Índice de Produção das Turmas Recursais	52
Movimento Geral de Processos - 2001 a 2010	53
Protocolo e Informações Processuais, Recepção e Processamento Recursal e Certidões e Traslados	55
MOVIMENTO PROCESSUAL DA PRIMEIRA INSTÂNCIA	56
Distribuição dos Feitos na 1ª Instância	56
Mandados Judiciais	56
Movimento Processual nas Varas do Trabalho	57
Movimento Geral nas Varas do Trabalho da Sede – Fase de Conhecimento	57

Processos Solucionados na Fase de Conhecimento na Sede _____	60
Movimento Geral de Processos na Sede - 2001 a 2010 (Conhecimento) _____	61
Movimento Processual nas Varas da Sede - Fase de Liquidação _____	61
Movimento Processual nas Varas da Sede - Fase de Execução _____	63
Movimento Geral nas Varas do Trabalho Fora da Sede – Fase de Conhecimento _____	67
Processos Solucionados na Fase de Conhecimento Fora da Sede _____	70
Movimento Geral de Processos Fora da Sede - 2001 a 2010 (Conhecimento) _____	71
Movimento Processual nas Varas Fora da Sede - Fase de Liquidação _____	73
Movimento Processual nas Varas Fora da Sede - Fase de Execução _____	75
Juízo Auxiliar em Execução - VARA VASP _____	77
Juízo Auxiliar de Conciliação em Execução _____	77
Hastas Públicas Unificadas _____	78
Depósitos Judiciais (realizados pelo Serviço de Depósitos Judiciais) _____	80
Movimento Processual nas Varas – Fase de Conhecimento _____	81
Acordos Homologados e Sentenças Proferidas na Fase de Conhecimento _____	81
Acordos Homologados e Sentenças Proferidas – Valores _____	81
Movimento Processual nas Varas – Fase de Liquidação _____	82
Movimento Processual nas Varas – Fase de Execução _____	82
Cartas Precatórias – Recebidas _____	82
Custas e Emolumentos Arrecadados – R\$ _____	82
Arrecadação - Contribuição Previdenciária - Imposto de Renda - Multas DRT _____	83
Valores Pagos aos Reclamantes (R\$) _____	83
Movimento Processual das Varas do Trabalho - 2001 a 2010 _____	83
ATIVIDADE ADMINISTRATIVA _____	85
CONTROLE INTERNO _____	85
ASSESSORIA DE COMUNICAÇÃO _____	87
COMPRAS E LICITAÇÕES _____	87
MATERIAL E PATRIMÔNIO _____	88
Produção Gráfica _____	88
Encadernação _____	88
EDIFICAÇÕES - ENGENHARIA E ARQUITETURA _____	89
Serviços Gerais _____	95
GESTÃO DE PESSOAS _____	95
Registros Funcionais de Magistrados _____	95
Registros Funcionais de Servidores _____	95
Acompanhamento Funcional _____	96
Remuneração de Magistrados _____	96
Remuneração de Servidores _____	97
Remuneração de Inativos e Pensionistas _____	98
Força do Trabalho _____	99

Seleção de Pessoal _____	100
Desenvolvimento Profissional _____	101
Legislação de Pessoal _____	102
ASSISTÊNCIA À SAÚDE E OUTROS BENEFÍCIOS SOCIAIS _____	103
Serviço Social _____	103
Plano de Saúde _____	103
Execução de Programas Sociais _____	103
Administração da Creche _____	104
Atendimento Médico _____	105
Enfermagem _____	106
Atendimento Psicológico _____	106
Gestão Ambiental _____	107
Acessibilidade _____	108
ORÇAMENTO E FINANÇAS _____	108
GESTÃO DA INFORMAÇÃO INSTITUCIONAL _____	111
Gestão Documental _____	111
Biblioteca _____	112
Jurisprudência e Divulgação _____	113
Estatística e Gestão de Indicadores _____	117
TECNOLOGIA DA INFORMAÇÃO _____	118

COMPOSIÇÃO DO TRIBUNAL

CARGOS DIRETIVOS

PRESIDENTE

Desembargador **NELSON NAZAR**

VICE-PRESIDENTE ADMINISTRATIVO

Desembargador **CARLOS FRANCISCO BERARDO**

VICE-PRESIDENTE JUDICIAL

Desembargadora **SONIA MARIA DE OLIVEIRA PRINCE RODRIGUES FRANZINI**

CORREGEDOR REGIONAL

Desembargadora **ODETTE SILVEIRA MORAES**

COMPOSIÇÃO PLENÁRIA POR ORDEM DE ANTIGUIDADE

Desembargador **DECIO SEBASTIÃO DAIDONE**

Desembargadora **ANELIA LI CHUM**

Desembargadora **MARIA DORALICE NOVAES**

Desembargadora **MARIA APARECIDA DUENHAS**

Desembargador **SÉRGIO WINNIK**

Desembargadora **SILVIA REGINA PONDÉ GALVÃO DEVONALD**

Desembargador **MARCELO FREIRE GONÇALVES**

Desembargador **LUIZ CARLOS GOMES GODOI**

Desembargador **FERNANDO ANTONIO SAMPAIO DA SILVA**

Desembargadora **RILMA APARECIDA HEMETÉRIO**

Desembargadora **MARIA INÊS MOURA SANTOS ALVES DA CUNHA**

Desembargador **PAULO AUGUSTO CAMARA**

Desembargadora **VILMA MAZZEI CAPATTO**

Desembargadora **TANIA BIZARRO QUIRINO DE MORAIS**

Desembargadora **ROSA MARIA ZUCCARO**

Desembargadora **ANA MARIA CONTRUCCI BRITO SILVA**

Desembargadora **MARIANGELA DE CAMPOS ARGENTO MURARO**

Desembargador **LUIZ EDGAR FERRAZ DE OLIVEIRA**

Desembargadora **IARA RAMIRES DA SILVA DE CASTRO**
Desembargadora **MÉRCIA TOMAZINHO**
Desembargadora **BEATRIZ DE LIMA PEREIRA**
Desembargador **WILSON FERNANDES**
Desembargador **LUIZ ANTONIO MOREIRA VIDIGAL**
Desembargador **LUIZ CARLOS NORBERTO**
Desembargador **EDUARDO DE AZEVEDO SILVA**
Desembargador **JOSÉ CARLOS FOGAÇA**
Desembargador **JOSÉ ROBERTO CAROLINO**
Desembargador **RAFAEL EDSON PUGLIESE RIBEIRO**
Desembargador **RICARDO ARTUR COSTA E TRIGUEIROS**
Desembargador **VALDIR FLORINDO**
Desembargador **ROVIRSO APARECIDO BOLDO**
Desembargadora **SONIA MARIA DE BARROS**
Desembargadora **SONIA APARECIDA GINDRO**
Desembargador **SÉRGIO JOSÉ BUENO JUNQUEIRA MACHADO**
Desembargadora **CÂNDIDA ALVES LEÃO**
Desembargadora **LIZETE BELIDO BARRETO ROCHA**
Desembargadora **JANE GRANZOTO TORRES DA SILVA**
Desembargadora **LILIAN LYGIA ORTEGA MAZZEU**
Desembargadora **JUCIREMA MARIA GODINHO GONÇALVES**
Desembargador **JOSÉ RUFFOLO**
Desembargadora **IVANI CONTINI BRAMANTE**
Desembargadora **ANA CRISTINA LOBO PETINATI**
Desembargadora **IVETE RIBEIRO**
Desembargadora **SILVIA ALMEIDA PRADO**
Desembargador **SERGIO PINTO MARTINS**
Desembargadora **MARTA CASADEI MOMEZZO**
Desembargador **DAVI FURTADO MEIRELLES**
Desembargadora **MARIA DA CONCEIÇÃO BATISTA**
Desembargadora **SONIA MARIA FORSTER DO AMARAL**
Desembargadora **NELI BARBUY CUNHA MONACCI**
Desembargadora **RITA MARIA SILVESTRE**
Desembargador **PEDRO CARLOS SAMPAIO GARCIA**
Desembargadora **ROSA MARIA VILLA**
Desembargador **JOMAR LUZ DE VASSIMON FREITAS**

Desembargadora **MARIA CRISTINA FISCH**
Desembargadora **MAGDA APARECIDA KERSUL DE BRITO**
Desembargador **CARLOS ROBERTO HUSEK**
Desembargador **SALVADOR FRANCO DE LIMA LAURINO**
Desembargadora **MARIA DE LOURDES ANTONIO**
Desembargador **FRANCISCO FERREIRA JORGE NETO**
Desembargador **JOSÉ EDUARDO OLIVÉ MALHADAS**
Desembargadora **DORIS RIBEIRO TORRES PRINA**
Desembargadora **WILMA GOMES DA SILVA HERNANDES**
Desembargadora **LEILA CHEVTCHUK**
Desembargador **SÉRGIO ROBERTO RODRIGUES**
Desembargadora **SILVANA ABRAMO MARGHERITO ARIANO**
Desembargadora **MARIA INÊS RÉ SORIANO**
Desembargadora **REGINA MARIA VASCONCELOS DUBUGRAS**
Desembargador **PAULO JOSÉ RIBEIRO MOTA**
Desembargadora **LILIAN GONÇALVES**
Desembargador **MANOEL ANTONIO ARIANO**
Desembargadora **CÍNTIA TÁFFARI**
Desembargador **ROBERTO BARROS DA SILVA**
Desembargador **JONAS SANTANA DE BRITO**
Desembargadora **BIANCA BASTOS**
Desembargadora **SANDRA CURI DE ALMEIDA**
Desembargador **ADALBERTO MARTINS**
Desembargador **BENEDITO VALENTINI**
Desembargadora **MARIA ISABEL CUEVA MORAES**
Desembargador **SIDNEI ALVES TEIXEIRA**

COMPOSIÇÃO DAS TURMAS

PRIMEIRA TURMA

Desembargadora **MARIA INÊS MOURA SANTOS ALVES DA CUNHA** (Presidente)
Desembargadora **BEATRIZ DE LIMA PEREIRA**
Desembargador **WILSON FERNANDES**
Desembargador **LUIZ CARLOS NORBERTO**
Desembargadora **LIZETE BELIDO BARRETO ROCHA**

SEGUNDA TURMA

Desembargadora **ROSA MARIA ZUCCARO** (Presidente)
Desembargador **LUIZ CARLOS GOMES GODOI**
Desembargadora **MARIANGELA DE CAMPOS ARGENTO MURARO**
Desembargadora **JUCIREMA MARIA GODINHO GONÇALVES**
Desembargadora **ROSA MARIA VILLA**

TERCEIRA TURMA

Desembargador **DECIO SEBASTIÃO DAIDONE** (Presidente)
Desembargadora **MARIA DORALICE NOVAES**
Desembargadora **SILVIA REGINA PONDÉ GALVÃO DEVONALD**
Desembargadora **ANA MARIA CONTRUCCI BRITO SILVA**
Desembargadora **MÉRCIA TOMAZINHO**

QUARTA TURMA

Desembargador **RICARDO ARTUR COSTA E TRIGUEIROS** (Presidente)
Desembargador **SÉRGIO WINNIK**
Desembargador **PAULO AUGUSTO CAMARA**
Desembargadora **IVANI CONTINI BRAMANTE**

QUINTA TURMA

Desembargador **JOSÉ RUFFOLO** (Presidente)
Desembargadora **ANÉLIA LI CHUM**
Desembargadora **ANA CRISTINA LOBO PETINATI**
Desembargadora **NELI BARBUY CUNHA MONACCI**
Desembargador **JOMAR LUZ DE VASSIMON FREITAS**

SEXTA TURMA

Desembargador **LUIZ EDGARD FERRAZ DE OLIVEIRA** (Presidente)
Desembargador **RAFAEL EDSON PUGLIESE RIBEIRO**
Desembargador **VALDIR FLORINDO**
Desembargador **PEDRO CARLOS SAMPAIO GARCIA**
Desembargador **SALVADOR FRANCO DE LIMA LAURINO**

SÉTIMA TURMA

Desembargador **LUIZ ANTONIO MOREIRA VIDIGAL** (Presidente)
Desembargador **JOSÉ CARLOS FOGAÇA**
Desembargador **JOSÉ ROBERTO CAROLINO**

Desembargadora **SONIA MARIA DE BARROS**

Desembargadora **DÓRIS RIBEIRO TORRES PRINA**

OITAVA TURMA

Desembargadora **SILVIA ALMEIDA PRADO** (Presidente)

Desembargador **ROVIRSO APARECIDO BOLDO**

Desembargador **SIDNEI ALVES DE LIMA**

NONA TURMA

Desembargadora **VILMA MAZZEI CAPATTO** (Presidente)

Desembargadora **JANE GRANZOTO TORRES DA SILVA**

Desembargadora **MARIA DA CONCEIÇÃO BATISTA**

Desembargadora **RITA MARIA SILVESTRE**

Desembargadora **BIANCA BASTOS**

DÉCIMA TURMA

Desembargadora **SONIA MARIA FORSTER DO AMARAL** (Presidente)

Desembargadora **RILMA APARECIDA HEMETÉRIO**

Desembargadora **SONIA APARECIDA GINDRO**

Desembargadora **CÂNDIDA ALVES LEÃO**

Desembargadora **MARTA CASADEI MOMEZZO**

DÉCIMA PRIMEIRA TURMA

Desembargador **EDUARDO DE AZEVEDO SILVA** (Presidente)

Desembargadora **MARIA APARECIDA DUENHAS**

Desembargadora **WILMA GOMES DA SILVA HERNANDES**

DÉCIMA SEGUNDA TURMA

Desembargador **MARCELO FREIRE GONÇALVES** (Presidente)

Desembargadora **IARA RAMIRES DA SILVA DE CASTRO**

Desembargadora **LILIAN LYGIA ORTEGA MAZZEU**

Desembargador **FRANCISCO FERREIRA JORGE NETO**

Desembargador **BENEDITO VALENTINI**

DÉCIMA TERCEIRA TURMA

Desembargadora **TANIA BIZARRO QUIRINO DE MORAIS** (Presidente)

Desembargador **FERNANDO ANTONIO SAMPAIO DA SILVA**

Desembargador **PAULO JOSÉ RIBEIRO MOTA**

Desembargadora **CÍNTIA TÁFFARI**

Desembargador **ROBERTO BARROS DA SILVA**

DÉCIMA QUARTA TURMA

Desembargador **DAVI FURTADO MEIRELLES** (Presidente)

Desembargadora **IVETE RIBEIRO**

Desembargador **MANOEL ANTONIO ARIANO**

Desembargador **ADALBERTO MARTINS**

DÉCIMA QUINTA TURMA

Desembargador **CARLOS ROBERTO HUSEK** (Presidente)

Desembargadora **MAGDA APARECIDA KERSUL DE BRITO**

Desembargadora **SILVANA ABRAMO MARGHERITO ARIANO**

Desembargadora **MARIA INÊS RÉ SORIANO**

Desembargador **JONAS SANTANA DE BRITO**

DÉCIMA SEXTA TURMA

Desembargador **JOSÉ EDUARDO OLIVÉ MALHADAS** (Presidente)

Desembargadora **LEILA CHEVTCHUK**

Desembargadora **SANDRA CURI DE ALMEIDA**

DÉCIMA SÉTIMA TURMA

Desembargador **SÉRGIO JOSÉ BUENO JUNQUEIRA MACHADO** (Presidente)

Desembargadora **MARIA DE LOURDES ANTONIO**

Desembargador **SÉRGIO ROBERTO RODRIGUES**

Desembargadora **LILIAN GONÇALVES**

DÉCIMA OITAVA TURMA

Desembargador **SÉRGIO PINTO MARTINS** (Presidente)

Desembargadora **MARIA CRISTINA FISCH**

Desembargadora **REGINA MARIA VASCONCELOS DUBUGRAS**

Desembargadora **MARIA ISABEL CUEVA MORAES**

COMPOSIÇÃO DAS SEÇÕES ESPECIALIZADAS

SEÇÃO ESPECIALIZADA EM DISSÍDIO COLETIVO

Desembargadora **RILMA APARECIDA HEMETÉRIO** (Presidente)

Desembargadora **VILMA MAZZEI CAPATTO**

Desembargadora **LILIAN LYGIA ORTEGA MAZZEU**

Desembargadora **IVANI CONTINI BRAMANTE**
Desembargador **DAVI FURTADO MEIRELLES**
Desembargador **JOMAR LUZ DE VASSIMON FREITAS**
Desembargador **FRANCISCO FERREIRA JORGE NETO**
Desembargadora **MARIA ISABEL CUEVA MORAES**
Desembargador **SIDNEI ALVES TEIXEIRA**

SEÇÃO ESPECIALIZADA EM DISSÍDIOS INDIVIDUAIS – 1

Desembargadora **BEATRIZ DE LIMA PEREIRA** (Presidente)
Desembargadora **MARIA APARECIDA DUENHAS**
Desembargadora **MARIA INÊS MOURA SANTOS ALVES DA CUNHA**
Desembargador **LUIZ EDGARD FERRAZ DE OLIVEIRA**
Desembargador **WILSON FERNANDES**
Desembargador **LUIZ CARLOS NORBERTO**
Desembargador **RAFAEL EDSON PUGLIESE RIBEIRO**
Desembargadora **LIZETE BELIDO BARRETO ROCHA**
Desembargador **SÉRGIO PINTO MARTINS**
Desembargadora **NELI BARBUY CUNHA MONACCI**

SEÇÃO ESPECIALIZADA EM DISSÍDIOS INDIVIDUAIS – 2

Desembargador **LUIZ ANTONIO MOREIRA VIDIGAL** (Presidente)
Desembargador **FERNANDO ANTONIO SAMPAIO DA SILVA**
Desembargadora **TANIA BIZARRO QUIRINO DE MORAIS**
Desembargador **JOSÉ CARLOS FOGAÇA**
Desembargador **JOSÉ ROBERTO CAROLINO**
Desembargadora **SONIA MARIA DE BARROS**
Desembargadora **JANE GRANZOTO TORRES DA SILVA**
Desembargadora **ANA CRISTINA LOBO PETINATI**
Desembargadora **SONIA MARIA FORSTER DO AMARAL**
Desembargador **PEDRO CARLOS SAMPAIO GARCIA**

SEÇÃO ESPECIALIZADA EM DISSÍDIOS INDIVIDUAIS – 3

Desembargador **EDUARDO DE AZEVEDO SILVA** (Presidente)
Desembargador **DECIO SEBASTIÃO DAIDONE**
Desembargadora **MARIA DORALICE NOVAES**
Desembargadora **SILVIA REGINA PONDÉ GALVÃO DEVONALD**

Desembargadora **ROSA MARIA ZUCCARO**
Desembargadora **ANA MARIA CONTRUCCI BRITO SILVA**
Desembargadora **MÉRCIA TOMAZINHO**
Desembargador **ROVIRSO APARECIDO BOLDO**
Desembargador **SÉRGIO JOSÉ BUENO JUNQUEIRA MACHADO**

SEÇÃO ESPECIALIZADA EM DISSÍDIOS INDIVIDUAIS – 4

Desembargador **VALDIR FLORINDO** (Presidente)
Desembargadora **ANELIA LI CHUM**
Desembargador **SÉRGIO WINNIK**
Desembargador **PAULO AUGUSTO CAMARA**
Desembargador **RICARDO ARTUR COSTA E TRIGUEIROS**
Desembargadora **SÔNIA APARECIDA GINDRO**
Desembargadora **CÂNDIDA ALVES LEÃO**
Desembargadora **MARIA DA CONCEIÇÃO BATISTA**

SEÇÃO ESPECIALIZADA EM DISSÍDIOS INDIVIDUAIS – 5

Desembargador **JOSÉ RUFFOLO** (Presidente)
Desembargadora **MARIANGELA DE CAMPOS ARGENTO MURARO**
Desembargadora **IARA RAMIRES DA SILVA DE CASTRO**
Desembargadora **JUCIREMA M. GODINHO GONÇALVES**
Desembargadora **IVETE RIBEIRO**
Desembargadora **SILVIA TEREZINHA DE ALMEIDA PRADO**
Desembargadora **MARTA CASADEI MOMEZZO**
Desembargadora **RITA MARIA SILVESTRE**
Desembargadora **ROSA MARIA VILLA**

SEÇÃO ESPECIALIZADA EM DISSÍDIOS INDIVIDUAIS – 6

Desembargador **LUIZ CARLOS GOMES GODOI** (Presidente)
Desembargador **SALVADOR FRANCO DE LIMA LAURINO**
Desembargadora **MARIA DE LOURDES ANTONIO**
Desembargador **PAULO JOSÉ RIBEIRO MOTA**
Desembargador **MANOEL ANTONIO ARIANO**
Desembargadora **CÍNTIA TÁFFARI**
Desembargador **ROBERTO BARROS DA SILVA**
Desembargadora **SANDRA CURI DE ALMEIDA**
Desembargador **ADALBERTO MARTINS**

Desembargador **BENEDITO VALENTINI**

SEÇÃO ESPECIALIZADA EM DISSÍDIOS INDIVIDUAIS – 7

Desembargadora **MAGDA APARECIDA KERSUL DE BRITO** (Presidente)

Desembargador **CARLOS ROBERTO HUSEK**

Desembargador **JOSÉ EDUARDO OLIVÉ MALHADAS**

Desembargadora **DÓRIS RIBEIRO TORRES PRINA**

Desembargadora **WILMA GOMES DA SILVA HERNANDES**

Desembargadora **LEILA CHETCHUK**

Desembargador **SÉRGIO ROBERTO RODRIGUES**

Desembargadora **SILVANA ABRAMO MARGHERITO ARIANO**

Desembargadora **MARIA INÊS RÉ SORIANO**

Desembargador **JONAS SANTANA DE BRITO**

SEÇÃO ESPECIALIZADA EM DISSÍDIOS INDIVIDUAIS – 8

Desembargador **MARCELO FREIRE GONÇALVES** (Presidente)

Desembargadora **MARIA CRISTINA FISCH**

Desembargadora **REGINA MARIA VASCONCELOS DUBUGRAS**

Desembargadora **LILIAN GONÇALVES**

Desembargadora **BIANCA BASTOS**

COMPOSIÇÃO DO ÓRGÃO ESPECIAL

Desembargador **NELSON NAZAR**

Desembargador **CARLOS FRANCISCO BERARDO**

Desembargadora **SONIA MARIA DE OLIVEIRA PRINCE RODRIGUES FRANZINI**

Desembargadora **ODETTE SILVEIRA MORAES**

Desembargador **DECIO SEBASTIÃO DAIDONE**

Desembargadora **ANELIA LI CHUM**

Desembargadora **MARIA DORALICE NOVAES**

Desembargadora **MARIA APARECIDA DUENHAS**

Desembargador **SERGIO WINNIK**

Desembargadora **SILVIA REGINA PONDÉ GALVÃO DEVONALD**

Desembargador **LUIZ CARLOS GOMES GODOI**

Desembargador **FERNANDO ANTONIO SAMPAIO DA SILVA**

Desembargadora **RILMA APARECIDA HEMETÉRIO**

Desembargadora **TANIA BIZARRO QUIRINO DE MORAIS**

Desembargador **LUIZ ANTONIO MOREIRA VIDIGAL**
Desembargador **JOSÉ ROBERTO CAROLINO**
Desembargador **RICARDO ARTUR COSTA E TRIGUEIROS**
Desembargador **VALDIR FLORINDO**
Desembargadora **CÂNDIDA ALVES LEÃO**
Desembargadora **JUCIREMA MARIA GODINHO GONÇALVES**
Desembargadora **ANA CRISTINA LOBO PETINATI**
Desembargadora **MAGDA APARECIDA KERSUL DE BRITO**
Desembargadora **MARIA DE LOURDES ANTONIO**
Desembargadora **DÓRIS RIBEIRO TORRES PRINA**
Desembargador **ROBERTO BARROS DA SILVA**

JUIZES TITULARES DE VARA POR ORDEM DE ANTIGUIDADE

Juiz **RICARDO VERTA LUDUVICE**
Juíza **KYONG MI LEE**
Juiz **NELSON BUENO DO PRADO**
Juíza **SONIA JARDIM CONTI**
Juiz **GILSON ILDEFONSO DE OLIVEIRA**
Juiz **EDIVALDO DE JESUS TEIXEIRA**
Juíza **DÂMIA ÁVOLI**
Juíza **VERA MARIA ALVES CARDOSO**
Juíza **ROSANA DE ALMEIDA BUONO**
Juiz **ALVARO ALVES NÔGA**
Juiz **ORLANDO APUENE BERTÃO**
Juíza **FERNANDA OLIVA COBRA VALDIVIA**
Juíza **ELZA EIKO MIZUNO**
Juiz **MAURO VIGNOTTO**
Juíza **LYCANTHIA CAROLINA RAMAGE**
Juiz **ARMANDO AUGUSTO PINHEIRO PIRES**
Juíza **ALICE MARIA GUIMARÃES MACHADO**
Juiz **DONIZETE VIEIRA DA SILVA**
Juiz **AMÉRICO CARNEVALLE**
Juiz **WILLY SANTILLI**
Juíza **MARIA CRISTINA XAVIER RAMOS DI LASCIO**
Juíza **CELITA CARMEN CORSO**

Juíza **SUSETE MENDES BARBOSA DE AZEVEDO**

Juiz **ANTERO ARANTES MARTINS**

Juiz **DANIEL DE PAULA GUIMARÃES**

Juíza **ANA MARIA MORAES BARBOSA MACEDO**

Juíza **MARGOTH GIACOMAZZI MARTINS**

Juíza **MARIA ELIZABETH MOSTARDO NUNES**

Juiz **JOSÉ PAULO DOS SANTOS**

Juiz **CELSO RICARDO PEEL FURTADO DE OLIVEIRA**

Juíza **MARIA JOSÉ BIGHETTI ORDOÑO REBELLO**

Juíza **SUELI TOMÉ DA PONTE**

Juíza **MARTA NATALINA FEDEL**

Juíza **IVETE BERNARDES VIEIRA DE SOUZA**

Juíza **OLÍVIA PEDRO RODRIGUEZ**

Juiz **CLAUDIO ROBERTO SÁ DOS SANTOS**

Juíza **MARINA JUNQUEIRA NETTO DE AZEVEDO BARROS**

Juiz **LUIS AUGUSTO FEDERIGHI**

Juíza **ANDREIA PAOLA NICOLAU SERPA**

Juiz **PAULO EDUARDO VIEIRA DE OLIVEIRA**

Juíza **MARIA FERNANDA DE QUEIROZ DA SILVEIRA**

Juíza **SILVANA LOUZADA LAMATTINA CECÍLIA**

Juíza **SILZA HELENA BERMUDES BAUMAN**

Juíza **CLAUDIA MARA FREITAS MUNDIM**

Juiz **CÉSAR AUGUSTO CALOVI FAGUNDES**

Juiz **ANTONIO JOSÉ DE LIMA FATIA**

Juiz **ANÍSIO DE SOUSA GOMES**

Juíza **PATRÍCIA DE ALMEIDA MADEIRA**

Juíza **ELIANE APARECIDA DA SILVA PEDROSO**

Juiz **RICARDO APOSTÓLICO SILVA**

Juíza **BEATRIZ HELENA MIGUEL JIACOMINI**

Juíza **MARIA CRISTINA CHRISTIANINI TRENTINI**

Juíza **ROSANA DEVITO**

Juiz **SAMIR SOUBHIA**

Juíza **SÔNIA MARIA LACERDA**

Juíza **CARLA MARIA HESPANHOL LIMA**

Juíza **MARIA DE FÁTIMA DA SILVA PETERSEN**

Juíza **THEREZA CHRISTINA NAHAS**

Juiz **PAULO KIM BARBOSA**
Juíza **CÉLIA GILDA TITTO**
Juíza **ANA LÚCIA VEZNEYAN**
Juíza **GRAZIELA CONFORTI TARPANI**
Juíza **ACÁCIA SALVADOR LIMA ERBETTA**
Juiz **WALDIR DOS SANTOS FERRO**
Juíza **MAGDA CARDOSO MATEUS SILVA**
Juíza **DULCE MARIA SOLER GOMES RIJO**
Juíza **MARIA APARECIDA VIEIRA LAVORINI**
Juiz **PAULO SÉRGIO JAKUTIS**
Juiz **EDILSON SOARES DE LIMA**
Juíza **MYLENE PEREIRA RAMOS**
Juíza **ALCINA MARIA FONSECA BERES**
Juiz **MAURÍLIO DE PAIVA DIAS**
Juíza **VALÉRIA NICOLAU SANCHEZ**
Juíza **CLÁUDIA ZERATI**
Juíza **ADRIANA PRADO LIMA**
Juíza **REGINA CELI VIEIRA FERRO**
Juíza **IVONE DE SOUZA TONIOLO DO PRADO QUEIROZ**
Juíza **ELISA MARIA DE BARROS PENA**
Juíza **CYNTHIA GOMES ROSA**
Juiz **RUI CÉSAR PÚBLIO BORGES CORRÊA**
Juíza **PATRÍCIA THEREZINHA DE TOLEDO**
Juíza **DÉBORA CRISTINA RIOS FITTIPALDI FEDERIGHI**
Juiz **ROBERTO VIEIRA DE ALMEIDA REZENDE**
Juíza **RIVA FAINBERG ROSENTHAL**
Juíza **ÂNGELA CRISTINA CORRÊA**
Juiz **PEDRO ROGÉRIO DOS SANTOS**
Juiz **RICARDO DE QUEIROZ TELLES BELLIO**
Juíza **LUCIA TOLEDO SILVA PINTO RODRIGUES**
Juíza **ANDRÉA GROSSMANN**
Juíza **SILVANE APARECIDA BERNARDES**
Juiz **HOMERO BATISTA MATEUS DA SILVA**
Juiz **MAURÍCIO MIGUEL ABOU ASSALI**
Juíza **THAÍS VERRASTRO DE ALMEIDA**
Juíza **LIANE CASARIN SCHRAMM**

Juiz **LÚCIO PEREIRA DE SOUZA**
Juíza **ADRIANA MARIA BATTISTELLI VARELLIS**
Juiz **ROBERTO APARECIDO BLANCO**
Juiz **JORGE EDUARDO ASSAD**
Juiz **LAÉRCIO LOPES DA SILVA**
Juiz **MARCOS NEVES FAVA**
Juiz **EDUARDO RANULSSI**
Juíza **LUCIANA CUTI DE AMORIM**
Juíza **APARECIDA MARIA DE SANTANA**
Juíza **CRISTINA DE CARVALHO SANTOS**
Juíza **ANNETH KONESUKE**
Juiz **DANIEL VIEIRA ZAINA SANTOS**
Juiz **NELSON CARDOSO DOS SANTOS**
Juiz **JOSÉ BRUNO WAGNER FILHO**
Juiz **RONALDO LUÍS DE OLIVEIRA**
Juiz **MARCELO DONIZETI BARBOSA**
Juiz **PÉRSIO LUÍS TEIXEIRA DE CARVALHO**
Juíza **LUCIANA CARLA CORRÊA BERTOCCO**
Juíza **FÁTIMA APARECIDA DO AMARAL HENRIQUES MARTINS FERREIRA**
Juíza **ROSELI YAYOI OKAZAVA FRANCIS MATTA**
Juiz **ROGÉRIO MORENO DE OLIVEIRA**
Juíza **SIMONE APARECIDA NUNES**
Juíza **SORAYA GALASSI LAMBERT**
Juíza **LUCIANA DE SOUZA MATOS DELBIN MORAES**
Juíza **ANA LÚCIA DE OLIVEIRA**
Juiz **MOISÉS DOS SANTOS HEITOR**
Juíza **EUMARA NOGUEIRA BORGES LYRA PIMENTA**
Juíza **MARIA APARECIDA NORCE FURTADO**
Juíza **MARIA TEREZA CAVA RODRIGUES**
Juíza **ADRIANA PAULA DOMINGUES TEIXEIRA**
Juíza **EROTILDE RIBEIRO DOS SANTOS MINHARRO**
Juiz **LUÍS PAULO PASOTTI VALENTE**
Juiz **WILSON RICARDO BUQUETTI PIROTTA**
Juíza **ADALGISA LINS DORNELLAS GLERIAN**
Juiz **MOISÉS BERNARDO DA SILVA**
Juíza **LÍBIA DA GRAÇA PIRES**

Juiz **MAURÍCIO MARCHETTI**
Juiz **MÁRCIO MENDES GRANCONATO**
Juiz **FRANCISCO PEDRO JUCÁ**
Juíza **MEIRE IWAI SAKATA**
Juiz **GABRIEL LOPES COUTINHO FILHO**
Juiz **ANTONIO PIMENTA GONÇALVES**
Juíza **RENATA DE PAULA EDUARDO BENETI**
Juiz **WILDNER IZZI PANCHERI**
Juíza **CLEUSA SOARES DE ARAÚJO**
Juiz **SAMUEL ANGELINI MORGERO**
Juíza **VALÉRIA PEDROSO DE MORAES**
Juíza **KAREN CRISTINE NOMURA MIYASAKI**
Juiz **RICARDO MOTOMURA**
Juiz **FERNANDO MARQUES CELLI**
Juiz **FERNANDO CÉSAR TEIXEIRA FRANÇA**
Juíza **MARIA CRISTINA PEREIRA CASTILHO**

JUIZES SUBSTITUTOS POR ORDEM DE ANTIGUIDADE

Juíza **REGINA CÉLIA MARQUES ALVES**
Juíza **SUSANA CAETANO DE SOUZA**
Juíza **LUCIANA MARIA BUENO CAMARGO DE MAGALHÃES**
Juiz **ELIZIO LUIZ PEREZ**
Juíza **LIGIA DO CARMO MOTTA SCHMIDT**
Juíza **SOLANGE APARECIDA GALLO BISI**
Juiz **HELDER BIANCHI FERREIRA DE CARVALHO**
Juíza **PATRÍCIA ESTEVES DA SILVA**
Juíza **ROGÉRIA DO AMARAL**
Juíza **MARA REGINA BERTINI**
Juíza **ANDRÉA CUNHA DOS SANTOS GONÇALVES**
Juíza **LUCIMARA SCHMIDT DELGADO CELLI**
Juíza **LÚCIA REGINA DE OLIVEIRA TORRES JOSÉ**
Juíza **EDIVÂNIA BIANCHIN PANZAN**
Juiz **MAURO SCHIAVI**
Juiz **HÉLCIO LUIZ ADORNO JÚNIOR**
Juíza **JANE MEIRE DOS SANTOS GOMES**
Juiz **WASSILY BUCHALOWICZ**
Juíza **LUCIANA BEZERRA DE OLIVEIRA**
Juiz **FLÁVIO ANTÔNIO CAMARGO DE LAET**
Juíza **RAQUEL GABBAI DE OLIVEIRA**
Juíza **PATRÍCIA ALMEIDA RAMOS**
Juiz **ANDRÉ CREMONESI**
Juiz **JOÃO ALMEIDA DE LIMA**
Juíza **MÁRCIA VASCONCELLOS DE PAIVA OLIVEIRA**
Juíza **GRAZIELA EVANGELISTA MARTINS BARBOSA DE SOUZA**
Juíza **DANIELLE SANTIAGO FERREIRA DA ROCHA DIAS DE ANDRADE LIMA**
Juíza **GERTI BALDOMERA DE CATALINA PEREZ GRECO**
Juiz **DIEGO CUNHA MAESO MONTES**
Juiz **THIAGO MELOSI SÓRIA**
Juíza **ISABEL CRISTINA GOMES**
Juíza **CLEUSA APARECIDA DE OLIVEIRA COELHO**
Juiz **LUCIANO LOFRANO CAPASCIUTTI**
Juíza **JULIANA SANTONI VON HELD**

Juíza **MARIA DE FÁTIMA ALVES RODRIGUES BERTAN**
Juíza **RENATA LÍBIA MARTINELLI SILVA SOUZA**
Juíza **PATRÍCIA COKELI SELLER**
Juíza **OLGA VISHNEVSKY FORTES**
Juiz **ALVARO EMANUEL DE OLIVEIRA SIMÕES**
Juíza **ANA MARIA BRISOLA**
Juíza **CLÁUDIA FLORA SCUPINO**
Juíza **RITA DE CÁSSIA MARTINEZ**
Juiz **MARCO ANTONIO DOS SANTOS**
Juíza **SANDRA MIGUEL ABOU ASSALI BERTELLI**
Juíza **ANDREZA TURRI CAROLINO DE CERQUEIRA LEITE**
Juiz **TABAJARA MEDEIROS DE REZENDE FILHO**
Juíza **ANDRÉA RENDEIRO DOMINGUES PEREIRA ANSCHAU**
Juiz **DANIEL ROCHA MENDES**
Juíza **SANDRA REGINA ESPÓSITO DE CASTRO**
Juíza **LETÍCIA NETO AMARAL**
Juíza **ELISA MARIA SECCO ANDREONI**
Juíza **ADRIANA MIKI MATSUZAWA**
Juiz **FABIANO DE ALMEIDA**
Juíza **JOSIANE GROSSL**
Juíza **LÁVIA LACERDA MENENDEZ**
Juiz **JOÃO FELIPE PEREIRA DE SANT'ANNA**
Juiz **JAIR FRANCISCO DESTA**
Juíza **SÍLVIA CRISTINA MARTINS KYRIAKAKIS**
Juiz **OTÁVIO AUGUSTO MACHADO DE OLIVEIRA**
Juíza **ELZA MARIA LEITE ROMEU BASILE**
Juiz **RICHARD WILSON JAMBERG**
Juíza **ANDRÉA SAYURI TANOUE**
Juíza **MARIA ALEJANDRA MISAILIDIS LERENA**
Juiz **BRUNO LUIZ BRACCIALLI**
Juiz **JOSÉ DE BARROS VIEIRA NETO**
Juiz **GERALDO TEIXEIRA DE GODOY FILHO**
Juíza **SÍLVIA HELENA SERAFIN PINHEIRO**
Juíza **LUCY GUIDOLIN BRISOLLA NEVES**
Juíza **CARLA MALIMPENSO DE OLIVEIRA EL KUTBY**
Juiz **RENATO LUIZ DE PAULA ALVES**

Juíza **GLENDIA REGINE MACHADO**
Juíza **ANA PAULA SCUPINO OLIVEIRA**
Juíza **IEDA REGINA ALINERI PAULI**
Juíza **DANIELA ABRÃO MENDES DE CARVALHO**
Juiz **MAURO VOLPINI FERREIRA**
Juiz **PLÍNIO ANTONIO PÚBLIO ALBREGARD**
Juíza **MARIA EULÁLIA DE SOUZA PIRES**
Juíza **CRISTIANE SERPA PANSAN**
Juíza **LÚCIA APARECIDA FERREIRA DA SILVA**
Juíza **JULIANA DA CUNHA RODRIGUES**
Juiz **RODRIGO GARCIA SCHWARZ**
Juíza **ALESSANDRA DE CÁSSIA FONSECA TOURINHO TUPIASSÚ**
Juiz **JOSÉ CELSO BOTTARO**
Juiz **CARLOS EDUARDO FERREIRA DE SOUZA DUARTE SAAD**
Juiz **JEAN MARCEL MARIANO DE OLIVEIRA**
Juíza **ÉRIKA ANDRÉA IZÍDIO SZPEKTOR**
Juíza **KÁTIA BIZZETTO**
Juíza **SANDRA DOS SANTOS BRASIL**
Juiz **ANDRÉ MAROJA DE SOUZA**
Juiz **GUSTAVO FRIEDRICH TRIERWEILER**
Juiz **CARLOS ALBERTO MONTEIRO DA FONSECA**
Juíza **ANGELA FAVARO RIBAS**
Juiz **FARLEY ROBERTO RODRIGUES DE CARVALHO FERREIRA**
Juiz **PEDRO ALEXANDRE DE ARAÚJO GOMES**
Juiz **EDUARDO ROCKENBACH PIRES**
Juiz **LEONARDO ALIAGA BETTI**
Juiz **EDNALDO DA SILVA LIMA**
Juíza **MARIZA SANTOS DA COSTA**
Juiz **AÉRCIO PEREIRA DE LIMA FILHO**
Juiz **VANILSON RODRIGUES FERNANDES**
Juiz **RICARDO KOGA DE OLIVEIRA**
Juíza **MARCELE CARINE DOS PRASERES SOARES**
Juíza **CAROLINA MENINO RIBEIRO DA LUZ PACÍFICO**
Juíza **ANA CAROLINA NOGUEIRA DA SILVA**
Juíza **PATRÍCIA OLIVEIRA CIPRIANO DE CARVALHO**
Juíza **ROSE MARY COPAZZI MARTINS**

Juiz **TOMÁS PEREIRA JOB**
Juiz **RÉGIS FRANCO E SILVA DE CARVALHO**
Juiz **EVERTON LUIS MAZZOCHI**
Juiz **EDUARDO NUYENS HOURNEAUX**
Juíza **LUCIANA SIQUEIRA ALVES GARCIA**
Juíza **VIRGINIA MARIA DE OLIVEIRA BARTHOLOMEI**
Juiz **MILTON AMADEU JUNIOR**
Juíza **SILVANA CRISTINA FERREIRA DE PAULA**
Juiz **ALEX MORETTO VENTURIN**
Juíza **RENATA CURIATI TIBÉRIO**
Juíza **EDITE ALMEIDA VASCONCELOS**
Juíza **CAROLINE CRUZ WALSH MONTEIRO**
Juíza **RENATA SIMÕES LOUREIRO FERREIRA**
Juiz **SILVIO LUIZ DE SOUZA**
Juiz **JEFFERSON DO AMARAL GENTA**
Juíza **PAULA LORENTE CEOLIN**
Juiz **ELMAR TROTI JUNIOR**
Juíza **PRISCILA DUQUE MADEIRA**
Juiz **VALDIR RODRIGUES DE SOUZA**
Juiz **RERISON STÊNIO DO NASCIMENTO**
Juiz **ROBERTO BENAVENTE CORDEIRO**
Juiz **FÁBIO AUGUSTO BRANDA**
Juiz **MAURÍCIO PEREIRA SIMÕES**
Juíza **FERNANDA ZANON MARCHETTI**
Juíza **VIVIAN CHIARAMONTE**
Juíza **FERNANDA ITRI PELLIGRINI**
Juíza **ANA PAULA FLORES**
Juíza **JULIANA JAMTCHEK GROSSO**
Juíza **THATYANA CRISTINA DE REZENDE ESTEVES**
Juíza **RENATA BONFIGLIO**
Juíza **DANIELLE VIANA SOARES**
Juíza **LUCIANA BÜHRER ROCHA**
Juíza **PAULA MARIA AMADO DE ANDRADE**
Juiz **MARCOS SCALERCIO**
Juíza **ROBERTA CAROLINA DE NOVAES E SOUZA DANTAS**
Juíza **FERNANDA GALVÃO DE SOUSA NUNES**

Juíza **ADRIANA DE JESUS PITA COLELLA**
Juíza **HÉRIKA MACHADO DA SILVEIRA FISCHBORN**
Juiz **ADALBERTO ELLERY BARREIRA NETO**
Juíza **NATÁLIA AZEVEDO SILVA**
Juíza **ANA PAULA ALMEIDA FERREIRA**
Juíza **ESTER ALVES DE LIMA**
Juíza **CAMILA LEAL LIMA**
Juíza **VALÉRIA LEMOS FERNANDES ASSAD**
Juíza **CAMILA DE OLIVEIRA ROSSETTI JUBILUT**
Juiz **FRANCISCO CHARLES FLORETINO DE SOUSA**
Juíza **DIANA MARCONDES CESAR KAMBOURAKIS**
Juiz **ALEXANDRE REIS PEREIRA DE BARROS**
Juiz **FABRÍCIO LIMA SILVA**
Juiz **ANDRÉ EDUARDO DORSTER ARAÚJO**
Juíza **RAFAELA SOARES FERNANDES**
Juíza **LETÍCIA BEVILACQUA ZAHAR**
Juíza **ANA CAROLINA PARISI APOLLARO ZANIN**
Juíza **PAULA BECKER MONTIBELLER**
Juiz **LUIS FERNANDO FEÓLA**
Juiz **LUIZ GISTACO RIBEIRO AUGUSTO**
Juiz **PAULO POSSEBON DE FREITAS**
Juíza **IZABEL MARIA BUENO AMORIM**
Juíza **CRISTIANE MARIA GABRIEL**
Juiz **EDSON TAKESHI ASSAHIDE**
Juíza **PRISCILA RAJÃO COTA PACHECO**
Juíza **MARA CARVALHO DOS SANTOS**
Juíza **ANDRÉA NUNES TIBILLETTI**
Juiz **RAFAEL DE SOUZA CARNEIRO**
Juíza **RENATA PRADO DE OLIVEIRA SIMÕES**
Juiz **LEONARDO GRIZAGORIDIS DA SILVA**
Juíza **JORGEANA LOPES DE LIMA**
Juíza **HELOÍSA MENEGAZ LOYOLA**
Juíza **RENATA ANDRINO ANÇÃ**

APOSENTADORIAS

Aposentaram-se neste ano os Desembargadores VANIA PARANHOS (15/01/2010), DELVIO BUFFULIN (06/03/2010), LAURA ROSSI (01/07/2010), DORA VAZ TREVIÑO (05/11/2010) E WILMA NOGUEIRA DE ARAÚJO VAZ DA SILVA (12/11/2010).

FALECIMENTOS

Faleceu neste ano a Desembargadora CÁTIA LUNGOV (23/05/2010).

PRESIDÊNCIA

O ano de 2010 foi repleto de realizações. As ações da Presidência, sob o comando do Desembargador Decio Sebastião Daidone até setembro e após, sob a minha responsabilidade, tiveram a inovação como objetivo norteador.

Ao assumir a Presidência, mantivemos o compromisso de garantir a representatividade institucional na Administração.

Delegamos toda a parte judiciária (incluindo-se recursos de revista, processos judiciais e distribuição) à Vice-Presidência Judicial;

Instituímos o Comitê de Planejamento e Gestão, que está em pleno andamento, visando adequar, tanto quanto possível, a administração ao novo modelo de gestão estabelecido para a Administração Pública. Ressalte-se que referido Comitê conta com a participação de diversos setores que compõem o complexo Tribunal Regional do Trabalho da 2ª Região, com a colaboração plural de membros (desembargadores, magistrados de 1ª instância e servidores) que atuam com grande eficiência no suporte de serviços, qualificando o plano estratégico da 2ª Região como o mais amplo, moderno e democrático, em face da estrutura gigante que possuímos, com a finalidade última de oferecer aos jurisdicionados mais celeridade, qualidade e tecnologia, tudo voltado para a eficiência da função estatal de julgar.

Foram criadas Comissões temporárias para a solução de necessidades emergenciais de ações voltadas para o Tribunal (Comissão de Estudos da Distribuição Processual, Comissão para Acompanhamento das Obras dos Novos Gabinetes e Comissão de Estudos para Uso da Garagem e Transporte). É importante destacar a colaboração, junto a estas últimas, do Serviço de Engenharia e Arquitetura para implementação de tais objetivos.

No que se refere às Comissões de caráter permanente, ressaltamos as efetivas atuações das Comissões de Regimento Interno; de Uniformização de Jurisprudência; de Revista e de Concursos de Magistrados e Servidores, assim como do

Comitê Gestor de Precatórios, instituído em conformidade com a Resolução 115/2010 do CNJ.

Ainda falando em administração participativa, destacamos a importantíssima colaboração da Corregedoria Regional, em especial no que diz respeito à realização de contatos políticos indispensáveis aos projetos legislativos de interesse deste Tribunal, que vem contando com o apoio da Associação dos Magistrados Trabalhistas – AMATRA2, para a realização de tal desiderato.

Estamos implementando os regramentos que nos são passados pelo CNJ e CSJT atinentes à informatização, TI e processo eletrônico, diga-se de passagem, São Paulo (2ª Região), juntamente com a 23ª Região (com a diferença da dimensão colossal de São Paulo, que corresponde a mais de 1/3 de toda distribuição do país), terá prioridade no processo eletrônico na fase de execução em uma vara experimental, em função do nosso oferecimento aos conselhos superiores.

Destacamos, por fim, o prosseguimento do processo de informatização dos setores administrativos, da implantação da numeração única do CNJ e da implementação de um arquivo geral verdadeiramente de primeiro mundo, no qual qualquer processo pode ser acessado em minutos, com bom atendimento aos jurisdicionados e aos advogados.

E vamos dar sequência!

VICE PRESIDÊNCIA ADMINISTRATIVA

No cumprimento de sua competência, a Desembargadora Sonia Maria de Oliveira Prince Rodrigues Franzini e o Desembargador Carlos Francisco Berardo, como Vices Presidentes Administrativos do Tribunal, em 2010, exerceram a Presidência quando se fez necessário, e atuaram nos processos de natureza administrativa, registrando a seguinte movimentação processual:

Saldo do exercício de 2009	35
Entrados no ano de 2010	166
Entrados – Corregedoria	01
Relançados	12
Subtotal	214
Solucionados em 2010	163
Saldo para 2011	51

VICE PRESIDÊNCIA JUDICIAL

O Desembargador Nelson Nazar e a Desembargadora Sonia Maria de Oliveira Prince Rodrigues Franzini como Vices Presidentes Judiciais do Tribunal, em 2010, participaram das sessões de julgamento da Seção Especializada em Dissídios Coletivos e Individuais de Competência Originária e exerceram outras funções que lhe foram delegadas, de comum acordo, pela Presidência do Tribunal.

CORREGEDORIA REGIONAL

CORREIÇÕES PERIÓDICAS E ORDINÁRIAS

A Corregedoria Regional realizou 189 correições ordinárias no ano de 2010 nos seguintes órgãos e unidades:

- 90 Varas do Trabalho da Sede;
- 73 Varas do Trabalho de Fora da Sede;
- 01 Unidade de Atendimento da Sede;
- 16 Serviços de Distribuição dos Feitos de Fora da Sede;
- 01 Central de Mandados da Sede;
- 04 Centrais de Mandados de Fora da Sede;
- 01 Central de Cartas Precatórias da Sede;
- 02 Centrais de Cartas Precatórias de Fora da Sede;
- 01 Serviço de Depósitos Judiciais.

O movimento registrado pela Corregedoria em 2010 está sintetizado no quadro que segue:

RECLAMAÇÕES CORREICIONAIS	
Saldo do ano anterior	12
Autuadas no ano	353
Total a decidir	365
Decididas no ano	361
Saldo para 2011	04
PEDIDOS DE PROVIDÊNCIA	
Saldo do ano anterior	84
Autuados no ano	629
Total a decidir	713
Decididos no ano	694
Saldo para 2011	19

ESCOLA DA MAGISTRATURA

A Escola da Magistratura do Trabalho da 2ª Região – Ematra 2 teve a seguinte programação:

FEVEREIRO

I – ABERTURA DO ANO LETIVO
 AULA MAGNA SOBRE PROTEÇÃO DOS DIREITOS SOCIAIS
 Ministrada por: Professora Flávia Piovesan
 Data: 08/02 - Carga horária: 02 horas/aula

II - CURSO: MOODLE PARA TUTORES
 Ministrado por: Servidora Patrícia Eliza Dvorak
 Datas: 23 e 24/02, 02 e 03/03 - Carga horária: 12 horas/aula (06 horas/aula em fevereiro)

MARÇO

III - CURSO DE PÓS GRADUAÇÃO EM ADMINISTRAÇÃO JUDICIÁRIA - CONVÊNIO COM A GVLAW
 Coordenadores: Professor José Ernesto Lima Gonçalves e Desembargadora Maria Inês Moura Santos Alves da Cunha
 Carga horária: 428 horas/aula

IV – CURSO DE PÓS GRADUAÇÃO EM DIREITO PROCESSUAL DO TRABALHO, EM CONVÊNIO COM AS FACULDADES METROPOLITANAS UNIDAS – FMU
 Coordenadoras: Professora Maria Vitória Queija Alvar e Desembargadora Maria Inês Moura Santos Alves da Cunha
 Carga horária: 360 horas/aula

V – ASPECTOS GERAIS DO SISTEMA JUDICIAL AMERICANO

Ministrado por: Juiz Samuel Angelini Morgero

Data: 03/03 - Carga horária: 02 horas/aula

VI - CURSO DE GESTÃO DE CERIMONIAL PÚBLICO

Data: 16 e 17 e 18/03 - Carga horária: 20 horas/aula

VII – CURSO INSTRUMENTAL DE PORTUGUÊS

Ministrado por: Professor José Carlos Zamboli

Datas: 01, 08, 15, 22 e 29/03, 05, 12, 19 e 26/04 e 03/05 - Carga horária total: 30 horas/aula

VIII – CICLO DE ALTOS ESTUDOS EM DIREITO DO TRABALHO

(EMATRA2 e AMATRA SP)

Datas: 09, 10 e 11/03 - Carga horária: 06 horas/aula

IX – EVENTO DE SENSIBILIZAÇÃO: INCLUSÃO DA PESSOA COM DEFICIÊNCIA NO TRABALHO – EM PARCERIA COM A COMISSÃO DE ACESSIBILIDADE DO TRIBUNAL

Data: 22/03 - Carga horária: 02 horas/ aula

X – PALESTRA “DO CRIME DE FALSO TESTEMUNHO”

Ministrada por: Professora Doutora Lia Felberg

Data: 23/03 - Carga horária: 03 horas/ aula

ABRIL

XI - PALESTRA A REFORMA DO CÓDIGO DE PROCESSO CIVIL

Ministrada por: Professor Doutor José Roberto dos Santos Bedaque

Data: 06/04 - Carga horária: 02 horas/aula

XII – CURSO: DESCONSIDERAÇÃO DA PERSONALIDADE JURÍDICA

Ministrado por: Juíza Thereza Christina Nahas e Professor Armando Luiz Rovai

Datas: 08, 09, 15, 16 e 22/04 - Carga horária: 20 horas/aula

XIII - 1º ENCONTRO DE QUALIDADE DE VIDA DO TRT-2ª REGIÃO – em parceria com a Equipe Coordenadora do Programa de Qualidade de Vida do TRT

Datas: 26, 27, 28 e 29/04 - Carga horária: 10 horas/aula

XIV – CURSO DE LIBRAS (2ª Turma)

Ministrado por: Professora Doutora Elizabeth Crepaldi de Almeida

Datas: 06, 08, 13, 15, 20, 22, 27 e 29/04 - Carga horária: 32 horas/aula

XV - CURSO DE INGLÊS INSTRUMENTAL: LEITURA DE TEXTOS DA ÁREA JURÍDICA

Ministrado por: Professora Adriana Marroni Z. P. Rossini

Datas: 14 e 18/04, 05, 12, 19 e 26/05, 09, 16, 23 e 30/06 - Carga horária: 20 horas/aula (4horas/aula em abril)

MAIO

XVI - CURSO DE FORMAÇÃO INICIAL DE AGENTES DE SEGURANÇA JUDICIÁRIA

Datas: 03, 04, 05, 06, 07, 10, 11, 12 e 13/05 - Carga horária: 36 horas/aula

XVII - CURSO DE DIREITO DO TRABALHO: REFLEXÕES E AUTONOMIA DOGMÁTICA

Ministrado por: Juíza Thereza Christina Nahas e Professor José Geraldo Pocker

Datas: 10, 11, 17, 18 e 24/05 - Carga horária: 20 horas/aula

XVIII - CURSO DE ADMINISTRAÇÃO JUDICIÁRIA DE VARAS DO TRABALHO – turma Capital

Ministrado por: Juíza Silvana Louzada Lamattina, Rubens Parente Júnior – Servidor, Elisabeth Sotrati – Servidora, Vera Regina Carvalho Miranda – Servidora e Achilles José Malvezi - Servidor

Datas: 17, 20, 24, 27, 31/05 e 07/06 - Carga horária: 22 horas/aula

XIX - A ARTE DE FALAR BEM E A UTILIZAÇÃO DOS RECURSOS VOCAIS

Ministrado por: Professora Doutora Elisabeth Crepaldi de Almeida

Datas: 04, 06, 11, 13, 18, 20, 25 e 27/05 - Carga horária: 32 horas/aula

XX - CURSO DE PRIMEIROS SOCORROS EM INFORMÁTICA

Ministrado por: Servidores Celso Luiz Avelino, Nobuyuki Yoshida e Marlu Rios M. de B. F. de Lacerda

Datas: 21/05 – 1ª turma – 28/05 – 2ª turma – 06/08 – 3ª turma

Carga horária: 8 horas/aula cada turma

XXI - CURSO DE DIREITO ADMINISTRATIVO

Ministrado por: Professor Mestre Antonio Cecílio Moreira Pires

Datas: 03, 10, 17/05, 07, 17, 21, 24 e 28/06 - Carga horária: 24 horas/aula

XXII - CURSO DE INTRODUÇÃO À GINÁSTICA FUNCIONAL

Ministrado por: Professor Marcelo Arruda

Datas: 03, 05, 10, 12 e 19/05 - Carga horária: 15 horas/aula

XXIII - CURSO DE FOTOGRAFIA

Ministrado por: Ifoto

Datas: 26 e 28/05, 02, 09, 10, 16, 18, 23, 25 e 30/06 - Carga horária: 30 horas/aula

JUNHO

XXIV - CURSO DE INTRODUÇÃO AO DIREITO DA SOCIEDADE DA INFORMAÇÃO

Ministrado por: Professores Doutores: Paulo Hamilton Siqueira Júnior, Antonio Rulli Júnior Roberto Senise Lisboa, Ronaldo Alves de Andrade e Augusto Rossini

Datas: 10, 14, 17, 21 e 24/06 - Carga horária: 13 horas/aula

XXV – EVENTO DE SENSIBILIZAÇÃO: “CÃO GUIA: PATAS QUE ABREM CAMINHOS E PROMOVEM INCLUSÃO SOCIAL” - EM PARCERIA COM A COMISSÃO DE ACESSIBILIDADE

Datas: 01 e 10/06 - Carga horária: 2 horas/aula por palestra

XXVI - OFICINA EM GESTÃO PÚBLICA JUDICIÁRIA

Data: 11/06 - Carga horária: 08 horas/aula

XXVII - CURSO: NOÇÕES BÁSICAS DE AUDIOLOGIA OCUPACIONAL

Ministrado por: Professora Doutora Elisabeth Oliveira Crepaldi de Almeida

Data: 01/06 - Carga horária: 4 horas/aula

XXVIII - CURSO DE “DIREITOS FUNDAMENTAIS”

Ministrado por: Professora Mestre Edna Ferraresi

Data: 08, 09, 15, 16, 22, 23, 29 e 30/06 - Carga horária: 20 horas/aula

XXIX - ENCONTRO DE QUALIDADE DE VIDA: AMATRA-SP e EMATRA2

Data: de 25 a 27/06 - Carga horária: 16 horas/aula

XXX - CURSO DE FORMAÇÃO INICIAL DE JUÍZES DO TRABALHO SUBSTITUTOS

Data: de 15/06 a 05/08 - Carga horária: 364 horas/aula

JULHO

XXXI - PALESTRAS SOBRE TEMAS CONTEMPORÂNEOS DE DIREITO

Datas: 07, 14, 19, 22, 26, 29/07 e 02/08 - Carga horária: 27 horas/aula

AGOSTO

XXXII - CURSO DE ADMINISTRAÇÃO JUDICIÁRIA DE VARAS DO TRABALHO

Ministrado por: Juíza Silvana Louzada Lamattina, Rubens Parente Júnior – Servidor e Achiles José Malvezi - Servidor

Datas: 02, 05, 09, 12, 16 e 19/08 – REGIÃO DO ABC - Carga horária: 22 horas/aula

XXXIII - CURSO DE GESTÃO POR PROCESSOS

Ministrado por: Professora Mestre Maria Fernanda Presgrave Leite Soares

Datas: 02, 04, 09, 10, 16, 18, 23, 25, 30 e 31/08 - Carga horária: 30 horas/aula

SETEMBRO

XXXIV - CURSO DE ADMINISTRAÇÃO JUDICIÁRIA DE VARAS DO TRABALHO

Ministrado por: Juíza Silvana Louzada Lamattina, Rubens Parente Júnior – Servidor e Achiles José Malvezi - Servidor

Datas: 13, 16, 20, 23, 27 e 30/09 – BAIXADA SANTISTA - Carga horária: 22 horas/aula

XXXV - CURSO DE GESTÃO POR COMPETÊNCIAS 1ª TURMA

Ministrado por: Professora Mestre Rosangela Gamba Crédico

Datas: 13, 14, 20, 21, 27, 28/09, 04, 05, 18 e 19/10 - Carga horária: 30 horas/aula

XXXVI - OFICINA EM GESTÃO PÚBLICA JUDICIÁRIA

Coordenadora: Desembargadora Ana Cristina Lobo Petinati

Ministrado por: Juízas Adriana Prado Lima e Olga Vishnevsky Fortes

Servidores: Alexandre Miranda Lorga e Filipe Gioielli Mafalda

Moderador: Juiz Álvaro Alves Noga

Palestrante: Professor Doutor Antonio Ernani Pedroso Calhao

Moderador: Juiz Gabriel Lopes Coutinho Filho

Data: 17/09 - Carga horária: 08 horas/aula

XXXVII - CURSO DE INTRODUÇÃO AO ESTUDO DO MEIO AMBIENTE DO TRABALHO

Ministrado por: Doutor Mauro David Ziwan

Datas: 21, 23, 28, 30/09, 05, 07, 14, 19, 21, 26, 28/10, 04, 09, 11, 16, 18, 23, 25, 30/11 e 02/12 - Carga horária: 40 horas/aula

XXXVIII - CURSO DE GESTÃO DE PESSOAS: DESENVOLVIMENTO, LIDERANÇA E RESULTADOS

Ministrado por: Professores Vidal Machado Santana e William Ervedeira Maillaro

Datas: 27 e 29/09, 04, 06, 18, 20, 25, 27/10, 08, 10, 22 e 24/11 - Carga horária: 30 horas/aula

XXXIX - CURSO DE PSICOLOGIA JURÍDICA

Ministrado por: Professor Mestre Valter Barros Moura

Datas: 14, 15, 21, 22, 28 e 29/09, 05, 06, 13, 19, 20 e 26/10 - Carga horária: 30 horas/aula

XL - OFICINA SOBRE ERRADICAÇÃO DO TRABALHO ESCRAVO E EFETIVIDADE DA JURISDIÇÃO NA PREVENÇÃO E SANÇÃO À SUA OCORRÊNCIA

Palestrantes: Ana Carolina Matavelli – Representante da Secretaria de Direitos Humanos da Presidência da República, Leonardo Sakamoto – Presidente da ONG Repórter Brasil, Débora Tito – Procuradora do Trabalho/ MPT, Graça Maria Borges de Freitas – Juíza do Trabalho da 3ª Região, Marcus Barberino - Juiz do Trabalho da 15ª Região, Leonardo

Wandelli – Juiz do Trabalho da 9ª Região e Ivani Contini Bramante – Desembargadora e Coordenadora do Comitê para Monitoramento e Resolução de Conflitos Fundiários Rurais e Urbanos no âmbito do TRT 2ª Região
Data: 25/09 - Carga horária: 08 horas/aula

XLI - 2ª ETAPA DO CURSO DE LIBRAS – LINGUA BRASILEIRA DE SINAIS
Ministrado por: Professora Doutora Elizabeth Oliveira Crepaldi de Almeida
Datas: 23 e 30/09, 06, 07, 13, 14, 21 e 28/10 - Carga horária: 32 horas/aula

XLII - WORKSHOP O USO DA TECNOLOGIA DA INFORMAÇÃO NA CONSTRUÇÃO DO MODERNO JUDICIÁRIO
Coordenador José Ernesto Lima Gonçalves
Professor Fausto Bernardes Morey Filho
Datas: 20, 21, 22, 23 e 27/09 - Carga horária: 09 horas/aula

XLIII - CURSO GESTÃO POR PROCESSOS
Professora Mestre Maria Fernanda Presgrave Leite Soares
Datas: 29/09, 06, 13, 27/10, 03, 10, 17, 24/11, 01 e 15/12 - Carga horária: 30 horas/aula

OUTUBRO

XLIV - PROCESSO SELETIVO PARA ESPECIALIZAÇÃO EM ADMINISTRAÇÃO JUDICIÁRIA – EM PARCERIA COM A FGV, por sua Escola de Direito
Data: outubro de 2010

XLV - WORKSHOP GESTÃO DE QUALIDADE NOS SERVIÇOS JUDICIÁRIOS
Coordenador José Ernesto Lima Gonçalves
Professor Vera Lúcia de Oliveira
Datas: 18, 19, 20, 21 e 25/10 - Carga horária: 09 horas/aula

XLVI - CURSO DE GESTÃO POR COMPETÊNCIAS 2ª TURMA
Ministrado por: Professora Mestre Rosangela Gamba Crédico
Datas: 26/10, 08, 09, 16, 22, 23, 29, 30/11, 06, 07/12 - Carga horária: 30 horas/aula

XLVII - OFICINA SOBRE TÉCNICAS DE REDAÇÃO DE SENTENÇA
Ministrado por: Juiz Homero Batista Mateus da Silva, Desembargador Pedro Carlos Sampaio Garcia, Juiz Américo Carnevalle e Desembargador Jonas Santana de Brito
Data: 22/10 - Carga horária: 8 horas/aula

NOVEMBRO

XLVIII – CURSO: TÉCNICAS DE CONCILIAÇÃO NA EXECUÇÃO
Ministrado por: Desembargadora Regina Maria Vasconcelos Dubugras
Data: 10, 17, 24/11, 01/12 - Carga horária: 12 horas/aula

XLIX - XXVI ENCONTRO ANUAL DE MAGISTRADOS DA 2ª REGIÃO
Datas: de 11 a 14/11 - Carga horária: 25 horas/aula

L - CURSO “O PORTO”
Ministrado por: Desembargadora Jucirema Maria Godinho Gonçalves.
Datas: 18 e 19/11 - Carga horária: 08 horas/aula

LI - OFICINA SOBRE TÉCNICAS DE AUDIÊNCIAS
Ministrado por: Desembargadora Suzana de Camargo Gomes – TRF 3ª Região
Desembargadora Maria Cristina Fisch – TRT 2ª Região, Desembargador Luiz Antonio Moreira Vidigal – TRT 2ª Região e Juiz Rui César Públio Borges Corrêa – TRT 2ª Região
Data: 26/11 - Carga horária: 08 horas/aula

LII - PALESTRA SOBRE O SISTEMA JUDICIAL CANADENSE

Ministrado por: Michael Robert – Presidente da Corte de Apelação de Quebec

Pierre Dalphond – Juiz da Corte de Apelação de Quebec e Ex Presidente da Associação Canadense dos Juizes das Cortes Superiores

Data: 09/11 - Carga horária: 02 horas/aula

LIII - PALESTRA AOS ESTAGIÁRIOS DO TRIBUNAL

Ministrado por: Professor Vidal Machado Santana

Data: 19/11 - Carga horária: 4 horas/aula

LIV - WORKSHOP MEDIAÇÃO DE RESULTADOS INSTITUCIONAIS E A COBRANÇA DE DESEMPENHO PELA SOCIEDADE

Coordenador: José Ernesto Lima Gonçalves e Professor: Fausto Bernardes Morey Filho

Datas: 22, 23, 29, 30/11, 02/12 - Carga horária: 09 horas/aula

DEZEMBRO

LV - CURSO DE ETIQUETA PROFISSIONAL

Ministrado por: Professor Marcílio Lins Reinaux

Datas: 06 e 07/12 - Carga horária: 08 horas/aula

LVI - OFICINA SOBRE TÉCNICAS DE EXECUÇÃO

Ministrado por: Desembargadora Bianca Bastos, Desembargador Davi Furtado Meirelles, Juiz Marcos Neves Fava, Juíza Elisa Maria Secco Andreoni e Juíza Maria Eulália de Souza Pires

Data: 10/12 - Carga horária: 08 horas/aula

LVII - ENCERRAMENTO DO ANO LETIVO DE 2010

Apresentação da Orquestra Jovem Pão de Açúcar

Data: 14/12

NORMAS EDITADAS – PRESIDÊNCIA E CORREGEDORIA

ATOS

GP Nº 02/2010	Designação de Juiz Auxiliar da Presidência.
GP Nº 03/2010	Altera a estrutura das áreas de Benefícios Sociais e Convocação de Juízes.
GP Nº 04/2010	Altera a estrutura da unidade responsável pela tecnologia da informação.
GP Nº 05/2010	Institui o Comitê de Planejamento Estratégico de Tecnologia da Informação – cPETI – do TRT da 2ª Região.
GP Nº 06/2010	Central de Mandados de Santo André. Criação.
GP nº 07/2010	Altera o Ato GP nº 05/2010. Criação do Comitê de Planejamento Estratégico de Tecnologia da Informação - cPETI - do TRT/2ª Região.
GP nº 09/2010	Serviço voluntário no TRT/2ª Região. Criação e regulamentação.
GP nº 10/2010	Assessoria de Cerimonial e Eventos. Criação e regulamentação.
GP nº 11/2010	Designação do 3º assessor nos Gabinetes de Desembargadores.
GP nº 12/2010	Cria a Secretaria Executiva da Secretaria Geral da Presidência e dá outras providências.
GP nº 13/2010	Criação. Núcleo de Gestão Estratégica e Projetos. Institui o Comitê de Planejamento Estratégico Institucional.
GP nº 14/2010	Altera a denominação e a estrutura da Secretaria de Documentação.
GP nº 15/2010	Disciplina as atividades relacionadas à Comunicação Social. Define atribuições.
GP nº 16/2010	Altera a estrutura da Secretaria de Coordenação Orçamentária e Financeira.
GP nº 17/2010	Revoga normas relativas ao Sistema Unificado de Administração de Processos - SUAP
GP nº 18/2010	Solução de Gestão de Recursos Humanos - SGRH. Parâmetros de implantação e grupo de trabalho.
GP nº 19/2010	Altera o Ato GP nº 21/2009 que criou o Troféu Bandeirante.
GP nº 20/2010	Disciplina o funcionamento da Secretaria da Seção Especializada em Dissídios Individuais.
GP nº 21/2010	Altera a denominação e a estrutura da Secretaria de Assessoramento Jurídico aos Magistrados Convocados e dá outras providências.
GP nº 22/2010	Altera a denominação e a estrutura da Secretaria de Pessoal.
GP nº 23/2010	Delega competência à Vice-Presidente Judicial.
GP nº 24/2010	Diretor Geral da Administração. Competência. Ratificação.
GP nº 25/2010	Revoga o Ato GP nº 13/2009 e demais disposições relacionadas. Gripe Influenza A (H1N1).
GP nº 27/2010	Institui o Programa de Empréstimo entre Bibliotecas no âmbito deste Tribunal (PEEB-TRT2).
GP nº 28/2010	Institui o Comitê de Planejamento e Gestão no âmbito do TRT/2ª Região.
PR Nº 860/2010	Cargos em Comissão. Criação.
PR Nº 1354/2010	Funções Comissionadas de Executante de Mandados da Estrutura Administrativa deste Regional. Altera a nomenclatura.
PR Nº 1355/2010	Funções Comissionadas da Estrutura Administrativa deste Regional. Altera a nomenclatura.
PR Nº 1593/2010	Funções Comissionadas de Executantes de Mandados - nomenclatura. Alteração.
PR Nº 1600/2010	Funções Comissionadas. Criação.
PR Nº 1653/2010	Força de Trabalho. Tribunal Regional do Trabalho da 2ª Região.

CIRCULARES

GP nº 01/2010	Declaração de Imposto de Renda - 2009. Apresentação.
---------------	--

COMUNICADOS

GP nº 01/2010	Relação dos veículos da frota do Regional.
GP nº 02/2010	Composição do Egrégio Órgão Especial.
GP nº 03/2010	Composição do TRT/2ª Região. Turmas, SDIs e SDC.
GP nº 04/2010	Fórum Trabalhista Ruy Barbosa. Estacionamento. Licitação.
GP nº 05/2010	Composição do E. Órgão Especial.
GP nº 07/2010	Petições concernentes a processos em trâmite no Tribunal Superior do Trabalho.
GP nº 08/2010	Expediente durante a Copa do Mundo de 2010.
GP nº 09/2010	Composição do E. Órgão Especial.
GP nº 10/2010	Relação dos veículos da frota do Regional.
GP nº 11/2010	Agravo de Instrumento. Processamento.
GP nº 12/2010	Composição do E. Órgão Especial.
GP nº 13/2010	Composição do E. Órgão Especial.
GP nº 14/2010	Trabalho no período de recesso.
GP nº 15/2010	Estagiários. Vagas para a área de Direito. Horários e locais das provas.
GP/CR nº 01/2010	Emissão de certidão de ação trabalhista
GP/CR nº 02/2010	Emissão de certidão de ação trabalhista. Período do recesso.
GP/CR nº 03/2010	Banco Nossa Caixa. Sucessão pelo Banco do Brasil S.A.
GP-CJ Nº 01/2010	Comunica a composição das Turmas, das Seções Especializadas em Dissídios Coletivos e Dissídios Individuais de Competência Originária.
GP-CJ Nº 02/2010	Comunica a composição das Turmas, das Seções Especializadas em Dissídios Coletivos e Dissídios Individuais de Competência Originária.
GP-CJ Nº 03/2010	Comunica a composição das Turmas, das Seções Especializadas em Dissídios Coletivos e Dissídios Individuais de Competência Originária.
s/n de 19/05/2010	Serviço de Distribuição dos Feitos de 2ª Instância. Lançamento dos processos de Juízes removidos no sistema informatizado.

EDITAIS

29/01/2010	Divulga abertura de vagas nos Órgãos do Tribunal (Janeiro/2010).
19/02/2010	Divulga abertura de vagas nos Órgãos do Tribunal. (Fevereiro/2010).
15/03/2010	Divulga abertura de vaga na Egrégia Seção Especializada em Dissídios Coletivos deste Tribunal.
22/03/2010	Divulga abertura de vagas nos Órgãos deste Tribunal.
13/04/2010	Divulga abertura de vagas nos Órgãos deste Tribunal.
20/04/2010	Juízes Titulares de Varas do Trabalho. Convocação.
17/05/2010	Divulga abertura de vagas nos Órgãos deste Tribunal.
28/05/2010	Divulga concurso de promoção destinado ao provimento de um cargo de Desembargador Federal do Trabalho.
31/05/2010	Divulga abertura de vagas nos Órgãos deste Tribunal.
30/06/2010	Divulga abertura de vagas nos Órgãos deste Tribunal.
15/07/2010	Divulga abertura de vagas nos Órgãos deste Tribunal.

17/08/2010	Divulga abertura de vagas nos Órgãos deste Tribunal.
25/08/2010	Concurso de remoção - 3ª VT de Guarulhos. Abertura.
01/09/2010	Credenciamento de Leiloeiros.
24/09/2010	Concurso de remoção - 9ª VT de São Paulo. Abertura.
29/09/2010	Divulga abertura de vagas nos Órgãos deste Tribunal.
GP/CR nº 01/2010	Circunscrições da 2ª Região. Designação de Juízes. Vagas disponíveis.
DGCJ/TP nº 04/2010	Ciência de permuta entre Regionais.
DGCJ/TP nº 44/2010	Eleição. Biênio 2010/2012. Convocação de Juízes.
DGCJ/TP nº 68/2010	Ciência de permuta entre Regionais.
DGCJ/TP nº 69/2010	Ciência de permuta entre Regionais.
DGCJ/TP nº 70/2010	Ciência de permuta entre Regionais.
DGCJ/TP nº 71/2010	Ciência de permuta entre Regionais.
DGCJ/TP nº 79/2010	Sessão Solene. Desembargadores eleitos para os cargos de direção.
DGCJ/TP nº 83/2010	Ciência de permuta entre Regionais.
DJCJ/TP nº 89/2010	Ciência de permuta entre Regionais.
DJCJ/TP nº 96/2010	Juízes Convocados. Atuação em 2011.
DJCJ/TP nº 119/2010	Ciência de permuta entre Regionais.

PORTARIAS

GP nº 01/2010	Regulamenta o funcionamento da Creche "Ruth Drummond Costa Ferrari".
GP nº 02/2010	Regulamenta a área de Classificados na Intranet do Tribunal.
GP nº 03/2010	Institui ponto facultativo na Vara de Trabalho de Praia Grande.
GP nº 04/2010	Disciplina o escopo e a composição da Equipe Coordenadora do Programa de Saúde para a Qualidade de Vida - ECO.
GP nº 05/2010	Transfere e redistribui processos entre Turmas.
GP nº 06/2010	Constitui Comissão. Licitação. Assistência à saúde.
GP nº 07/2010	Estabelece as atribuições do Setor de Apoio ao Juiz do Trabalho Substituto.
GP nº 08/2010	Constitui Comissão. Prêmio. Troféu Bandeirante.
GP nº 09/2010	Regulamenta os critérios a serem observados para a compensação das ausências de servidores, decorrentes da adesão ao movimento grevista de 2009.
GP nº 10/2010	Transferência de unidades. Suspensão de atendimento e prazos.
GP nº 11/2010	Membros do Comitê de Planejamento de Tecnologia da Informação - cPETI do TRT/2ª Região.
GP nº 12/2010	Juiz Substituto. Designação permanente para substituir ou auxiliar Juízes Titulares de Vara ou em unidades administrativas ou jurisdicionais.
GP nº 13/2010	Servidor. Técnico judiciário, área apoio especializado telefonia. Redução de jornada.
GP nº 14/2010	Transferência e redistribuição de processos entre Turmas.
GP nº 15/2010	Transferência e redistribuição de processos entre Turmas.
GP nº 16/2010	Transferência e redistribuição de processos entre Turmas.
GP nº 17/2010	Transferência e redistribuição de processos entre Turmas.
GP nº 18/2010	Cria o Comitê para Monitoramento e Resolução de Conflitos Fundiários Rurais e Urbanos no âmbito deste Tribunal e designa seus membros.
GP nº 19/2010	Dispõe a utilização da impressão frente e verso em todos os documentos judiciais e administrativos deste Tribunal.

GP nº 20/2010	Disciplina a aquisição, renovação, uso e estacionamento de veículos oficiais no âmbito do Tribunal Regional do Trabalho da 2ª Região.
GP nº 21/2010	Cria o Grupo de Escolta de autoridades, definido como órgão de apoio à Presidência do Tribunal e estabelece as linhas gerais de sua atuação.
GP nº 22/2010	Altera a Portaria GP nº 20/2010. Estacionamento de veículos oficiais no âmbito do TRT/2ª Região.
GP nº 23/2010	Transferência e redistribuição de processos entre Turmas.
GP nº 24/2010	Transferência de processos. 17ª Turma.
GP nº 25/2010	Transferência de processos. 18ª Turma.
GP nº 26/2010	Contratação de serviços médicos, hospitalares e laboratoriais. Pregão Presencial nº 75/2010. Equipe de Apoio.
GP nº 27/2010	Central de Mandados e de Cartas Precatórias de Santos. Organização.
GP nº 28/2010	Constitui comissão de estudos de procedimentos licitatórios para contratação de empresa de assistência odontológica.
GP nº 29/2010	Movimento grevista. Compensação das ausências de servidores. Regulamentação.
GP nº 31/2010	Plano de Assistência à saúde no âmbito do TRT/2ª Região. Regulamentação.
GP nº 32/2010	Manual de Redação e Procedimentos da Secretaria de Assessoramento em Comunicação Social - Edição 1/2010. Aprovação.
GP nº 33/2010	Plantão judiciário. Designação de juiz.
GP nº 34/2010	Remoção. Transferência de processos.
GP nº 35/2010	Plano de Assistência à Saúde - Portaria GP nº 31/2010. Alteração.
GP nº 36/2010	Tramitação de precatórios. Regulamentação.
GP nº 37/2010	Regulamenta a tramitação das obrigações de pequeno valor.
GP nº 38/2010	Define as hipóteses de republicação da Estatística Global de Processos.
GP nº 39/2010	Pregoeiros e equipe de apoio. Designação.
GP nº 40/2010	Altera Portaria GP nº 21/2010. Grupo de Escolta.
GP nº 41/2010	Junta médica. Comissão permanente.
GP nº 42/2010	Transferência e redistribuição de processos entre Turmas.
GP nº 43/2010	Altera a Portaria GP nº 28/2010. Comissão de estudos de procedimentos licitatórios para contratação de empresa de assistência odontológica.
GP nº 44/2010	Movimento grevista nos serviços bancários. Depósito. Prorrogação.
GP nº 45/2010	Juizes Auxiliares. Meta 2.
GP nº 46/2010	Meta Prioritária nº 2. Coordenação das atividades.
GP nº 47/2010	Movimento grevista nos serviços bancários. Término.
GP nº 48/2010	Contagem de prazos judiciais e expediente em Cubatão. Suspensão.
GP nº 49/2010	Feridos 2011. Sede.
GP nº 50/2010	Feridos 2011. Fora da Sede.
GP nº 51/2010	Segurança e transporte. Atribuições.
GP nº 52/2010	Altera a Portaria GP nº 39/2010. Pregoeiros e equipe de apoio.
GP nº 53/2010	Altera a Portaria GP nº 41/2010. Junta Médica. Comissão permanente.
GP/CR nº 01/2010	Suspende a contagem de prazos processuais em que o Ministério Público do Trabalho é parte.
GP/CR nº 02/2010	Restabelece a contagem de prazos processuais em que o Ministério Público do Trabalho é parte.
GP/CR Nº 03/2010	Inauguração da 2ª VT de Mauá. Suspensão da distribuição dos feitos para a 1ª VT de Mauá..
GP/CR nº 04/2010	Determina o encerramento das atividades da 3ª Vara de Cubatão.

GP/CR nº 05/2010	Suspensão dos prazos processuais no âmbito deste Regional.
GP/CR nº 06/2010	Varas Fora da Sede. Envio de relação de processos arquivados ao Setor de Eliminação de Autos Findos.
GP/CR nº 07/2010	Suspensão de prazos. Fórum Trabalhista de Barueri. Dia 14/04/2010.
GP/CR nº 09/2010	Prorrogação da suspensão dos feitos na 1ª Vara do Trabalho de Mauá - até o dia 17/12/10, inclusive.
GP/CR nº 11/2010	Suspensão do expediente do dia 04/06/2010 em todas as unidades deste Regional.
GP/CR nº 12/2010	Suspensão de expediente, prazos e distribuição dos feitos nos dias 08 e 09/06/2010 na Vara do Trabalho de Poá.
GP/CR nº 13/2010	Prorrogada a suspensão de expediente, prazos e distribuição dos feitos até o dia 10/06/2010 na Vara do Trabalho de Poá.
GP/CR nº 14/2010	Desconto de remuneração. Faltas. Movimento grevista dos servidores públicos do Poder Judiciário Federal.
GP/CR nº 15/2010	Determina o fechamento do Arquivo Geral do Tribunal para a implementação do novo sistema informatizado e para a mudança para as novas instalações; disciplina a nova forma de encaminhamento de autos ao Arquivo Geral nas novas instalações.
GP/CR nº 16/2010	Prazos Judiciais. Fim da suspensão.
GP/CR nº 17/2010	Semana de Conciliação. Suspensão parcial dos prazos processuais e atendimento ao público na 2ª Instância e em Santos.
GP/CR nº 18/2010	Suspensão dos prazos processuais, expediente e distribuição no Fórum Trabalhista de São Vicente.
GP/CR nº 19/2010	Fórum Trabalhista de Cotia - novas instalações. Suspensão dos prazos processuais.
GP/CR nº 20/2010	Expediente de 06/09/2010. Suspensão.
GP/CR nº 21/2010	Suspensão dos prazos processuais no âmbito deste Regional.
GP/CR nº 23/2010	Suspende os efeitos da Portaria GP/CR nº 22/2010. Prazos processuais, distribuição e o expediente da 1º VT de Barueri.
GP/CR nº 24/2010	Suspensão do expediente e prazos Judiciais. Órgãos da Justiça do Trabalho da 2ª Região. Dia 11/10/2010.
GP/CR nº 25/2010	Consulta e a obtenção de cópias de autos arquivados no Serviço de Gestão Documental e Memória.
GP/CR nº 26/2010	Envio de autos arquivados ao Serviço de Gestão Documental e Memória, elenca os procedimentos para o desarquivamento.
GP/CR nº 27/2010	Suspensão dos prazos processuais, expediente e distribuição na Vara do Trabalho de Itapevi. Dia 09/11/2010.
GP/CR nº 28/2010	Prorrogação do prazo de encaminhamento dos Boletins Estatísticos até a próxima segunda-feira, dia 22/11/2010.
GP/CR nº 29/2010	Suspensão dos prazos processuais, expediente, distribuição e audiências na Vara do Trabalho de Embu. Dia 18/11/2010.
GP/CR nº 30/2010	Suspensão. Intimações no âmbito do TRT da 2ª Região. Período que antecede e sucede o recesso previsto na Lei nº 5.010/66.
GP/CR nº 31/2010	Suspensão dos prazos processuais, expediente, distribuição e audiências no Fórum Trabalhista de São Vicente. Dia 07/12/2010.
GP/CR nº 32/2010	Altera a Portaria GP/CR nº 30/2010. Suspensão. Intimação no âmbito do TRT/2ª Região.
CR nº 01/2010	Suspende os serviços da Corregedoria. Dia 14/10/2010.

PROVIMENTOS

GP nº 01/2010	Altera Provimento GP nº 01/2008.
GP nº 02/2010	Altera o art. 12 do Provimento GP/CR nº 14/2006.
GP nº 03/2010	Disciplina o novo funcionamento das Secretarias de Turmas, e altera o Provimento GP nº 1/2008 e o Provimento GP nº 1/2009.
GP nº 04/2010	Disciplina a implantação da assinatura eletrônica de documentos.

GP nº 05/2010	Altera o Provimento GP 1/2008 e dá outras providências.
GP nº 06/2010	Semana de Conciliação. Regulamentação.
GP/CR nº 01/2010	Altera Provimento GP/CR nº 13/2006.
GP/CR nº 02/2010	Altera Provimento GP/CR nº 13/2006.
GP/CR nº 03/2010	Disciplina a intimação da Procuradoria Regional Federal nos casos de arrecadação da contribuição previdenciária.
GP/CR nº 04/2010	Altera o Provimento GP/CR nº 13/2006. Disciplina o protesto do crédito trabalhista nas Varas do Trabalho fora da Sede.
GP/CR nº 05/2010	Semana de Conciliação – Meta Prioritária nº 3 no âmbito do TRT/2ª Região.
GP/CR nº 06/2010	Altera o Provimento GP/CR nº 13/2006 para disciplinar a constrição de bens imóveis em face da Lei nº 11.382 de 06/12/2006 e a implantação do “Sistema ARISP de Penhora On-Line” no âmbito deste Regional.
GP/CR nº 07/2010	Altera o Provimento GP/CR nº 13/2006 para permitir a juntada de petições impressas frente e verso.
GP/CR nº 08/2010	Altera a Consolidação das Normas da Corregedoria deste Tribunal.
GP/CR nº 09/2010	Consolidação das Normas da Corregedoria deste Tribunal. Alteração.
GP/CR nº 10/2010	Arquivamento definitivo de processos. Procedimento. Altera a Consolidação das Normas da Corregedoria deste Tribunal.
GP/CR nº 11/2010	Altera a Consolidação das Normas da Corregedoria deste Tribunal.
GP/CR nº 12/2010	Consolidação das Normas da Corregedoria. Alteração.
GP/CR nº 13/2010	Consolidação das Normas da Corregedoria. Alteração.
GP/CR nº 14/2010	Nova Semana de Conciliação. Procedimentos.
GP/CR nº 15/2010	Arquivamento de autos. Serviço de Gestão Documental e Memória. Altera os Provimentos GP/CR 13/2006 e GP nº 01/2008.
GP/CR nº 16/2010	Disciplina a utilização do canal de comunicação "FALE COM O TRT" no âmbito do TRT/2ª Região.

RECOMENDAÇÕES

CR nº 53/2010	Citação de entidade pública por oficial de justiça, independentemente de designação de audiência.
CR nº 54/2010	Afastamento de Juiz. Remessa de autos.
CR nº 55/2010	Secretarias de Varas do Trabalho. Consulta de despachos e decisões.
CR nº 56/2010	Secretarias de Varas do Trabalho. Manutenção de documentos sigilosos.
CR nº 57/2010	Secretarias de Varas do Trabalho. Desconsideração da personalidade jurídica. Autuação.
CR nº 58/2010	Secretarias de Varas do Trabalho. Autuação de documentos.
CR nº 59/2010	Eliminação de ofícios em papel ao Denatran. Utilização do Convênio Renajud.
CR nº 60/2010	Penhora de bem imóvel. Intimação do executado.

RESOLUÇÕES

GP nº 01/2010	Altera a Resolução GP nº 02/2008. Convocação de Juizes do Trabalho Substitutos.
GP nº 02/2010	Disciplina a redistribuição do saldo de processos pendente de solução, de competência recursal, observada a nova composição do Tribunal estabelecida pela Emenda Regimental nº 3.

RESOLUÇÕES DO TRIBUNAL PLENO E ADMINISTRATIVAS

ADM. 01/2010 (TP)	Publica Emenda Regimental nº 03/2010.
ADM. 02/2010 (TP)	Publica Assento Regimental nº 02.
ADM. 03/2010 (TP)	Publica Emenda Regimental nº 04.
ADM. 05/2010 (TP)	Dispõe sobre o Plano Estratégico de Tecnologia da Informação.
ADM. 06/2010 (TP)	Publica a Emenda Regimental nº 5.
ADM. 07/2010 (TP)	Ordem do Mérito Judiciário do Trabalho da 2ª Região. Alteração.
ADM. 04/2010 (0E)	Concurso Público para Provimento de Cargos de Juiz do Trabalho Substituto do TRT da 2ª Região. Comissão. Composição.

ATIVIDADE JUDICIAL**CONCILIAÇÃO**

SEMANA DE CONCILIAÇÃO DE MAIO/2010 1º GRAU	
Audiências Conciliadas	856
Audiências não Conciliadas	687
Total de Audiências	1.543
Audiências não Realizadas (partes ausentes)	254
Valor Total dos Acordos	R\$ 23.951.510,43
Valor Total de Recolhimento Previdenciário - INSS (Estimativa)	R\$ 1.916.120,83
Valor Total de Recolhimento Fiscal - IR (Estimativa)	R\$ 1.656.721,19

SEMANA DE CONCILIAÇÃO DE JULHO/2010 2º GRAU	
Audiências Conciliadas	838
Audiências não Conciliadas	4.649
Total de Audiências	5.487
Audiências não Realizadas (partes ausentes)	1.818
Valor Total dos Acordos	R\$ 22.624.520,24
Valor Total de Recolhimento Previdenciário - INSS (Estimativa)	R\$ 1.358.723,92
Valor Total de Recolhimento Fiscal - IR (Estimativa)	R\$ 1.334.247,17

SEMANA DE CONCILIAÇÃO DE NOVEMBRO/DEZEMBRO/2010 DADOS GLOBAIS - 1º E 2º GRAUS	
Audiências Conciliadas	6.149
Audiências não Conciliadas	11.763
Total de Audiências	17.912
Audiências não Realizadas (partes ausentes)	1.607
Valor Total dos Acordos	R\$ 112.432.875,85
Valor Total de Recolhimento Previdenciário - INSS (Estimativa)	R\$ 4.659.500,30
Valor Total de Recolhimento Fiscal - IR (Estimativa)	R\$ 4.375.836,97

SEMANA DA CONCILIAÇÃO DE NOVEMBRO/DEZEMBRO/2010 - DADOS NACIONAIS

	JUDICIÁRIO NACIONAL	JUDICIÁRIO TRABALHISTA	MELHOR DESEMPENHO	DESEMPENHO DO TRT/SP
				JUSTIÇA DO TRABALHO
Audiências realizadas	361.945	83.560	TJ/BA 38.462	1º lugar
Número de acordos efetuados	171.637	33.963	TJ/BA 22.981 (59,7%)	1º lugar
Percentual de acordos efetuados	47,4%	40,6%	TRT 22 79%	17ª lugar
Valores homologados	R\$ 1.074.184.782,44	R\$ 492.531.928,91	TJ/SC R\$ 162.725.741	2º lugar

Fonte: Conselho Nacional de Justiça / DPJ

RECURSOS AOS TRIBUNAIS SUPERIORES

RECURSOS DE REVISTA	
Interpostos	39.670
Recebidos	4.049
Denegados	26.198
RECURSOS ORDINÁRIOS	
Interpostos	632
Processados	293
Denegados	34
AGRAVOS DE INSTRUMENTO	
Interpostos	16.567
Encaminhados ao TST	16.775

PRECATÓRIOS

Precatórios pendentes de encaminhamento do ano anterior		480	
Precatórios recebidos durante o ano		404	
Precatórios encaminhados no ano		479	
Precatórios pendentes de encaminhamento	366	No Ministério Público aguardando parecer	0
		Aguardando manifestação do representante legal da União	0
		Em diligência	189
		Em processamento no TRT	177
Precatórios pendentes de pagamento	4.822	No prazo	1.093
		Prazo vencido	3.729
Valor dos precatórios pendentes de pagamento (R\$)		1.957.657.080,51	
Precatórios pagos no ano		891	

MOVIMENTO PROCESSUAL DA SEGUNDA INSTÂNCIA

Na 2ª Instância 92.556 processos foram autuados em 2010. Destes, acrescidos do saldo residual, 125.338 foram solucionados e 72.211 remaneceram como resíduo para o ano de 2010.

O detalhamento do movimento processual de 2ª Instância pode ser observado nos quadros apresentados a seguir.

Movimento Geral de Processos

ESPÉCIES	AUTUADOS/ENTRADOS 2010	SOLUCIONADOS 2010	POR DECIDIR 2010
Proc. de natureza recursal	90.156	122.539	
Proc. de natureza originária	2.400	2.799	
Total	92.556	125.338	72.211*
Agravo regimental	238	368	
Embargos declaratórios	29.712	23.475	
TOTAL GERAL	122.506	149.181	

*saldo corrigido

AUTUAÇÃO	Processos
Processos pendentes de autuação em 2009	919
Processos recebidos em 2010	93.193
Total a autuar	94.112
Autuados em 2009	92.556
Processos pendentes de autuação para 2011	1.556
PROCURADORIA	
Saldo de processos no Ministério Público	1.065
Processos remetidos para o Ministério Público	8.939
Processos no Ministério Público	10.004
Processos devolvidos do Ministério Público	8.698
Saldo no Ministério Público	1.306
DISTRIBUIÇÃO	
Processos pendentes de distribuição	3.531
Processos distribuídos	90.841
Processos pendentes de distribuição para 2011	3.642

Processos Autuados na 2ª Instância

I - PROCESSOS DE NATUREZA ORIGINÁRIA	
Ação anulatória	04
Ação cautelar	226
Ação rescisória	368
Dissídio coletivo (econômico/jurídico)	61
Dissídio coletivo (greve)	59
Habeas corpus	32
Incidente de uniformização de jurisprudência	03
Mandado de segurança	1.609
Suspeição	02
Outros	36
SUBTOTAL I	2.400
II - PROCESSOS DE NATUREZA RECURSAL	
Agravo de instrumento	3.255
Agravo de petição	15.436
Conflito de competência	37
Reexame necessário	818
Recurso ordinário	63.726
Recurso ordinário - sumaríssimo	6.789
Outros	95
SUBTOTAL II	90.156
TOTAL	92.556

Processos Autuados de Natureza Originária

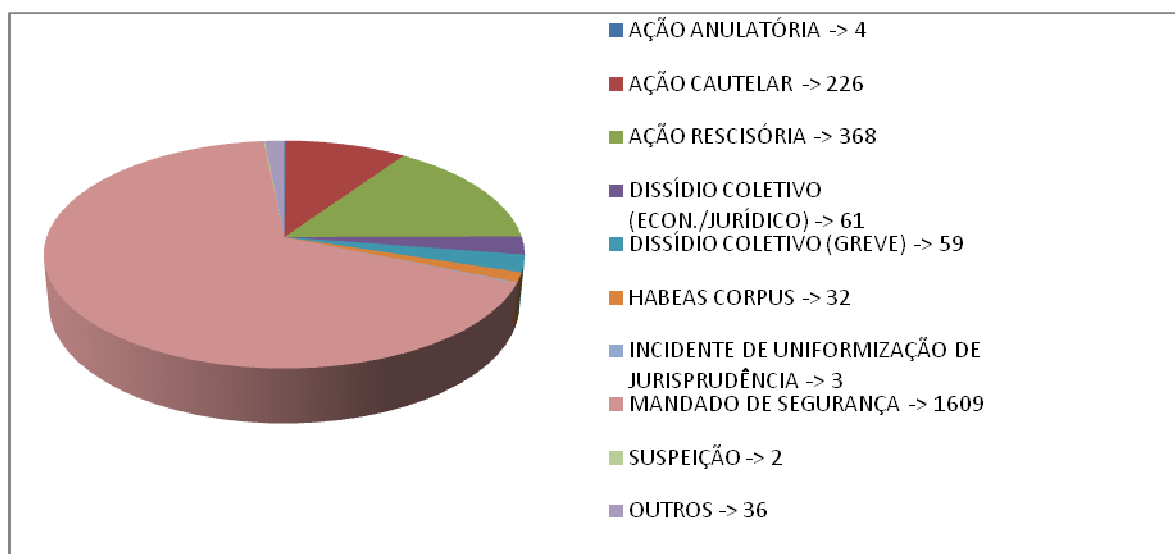

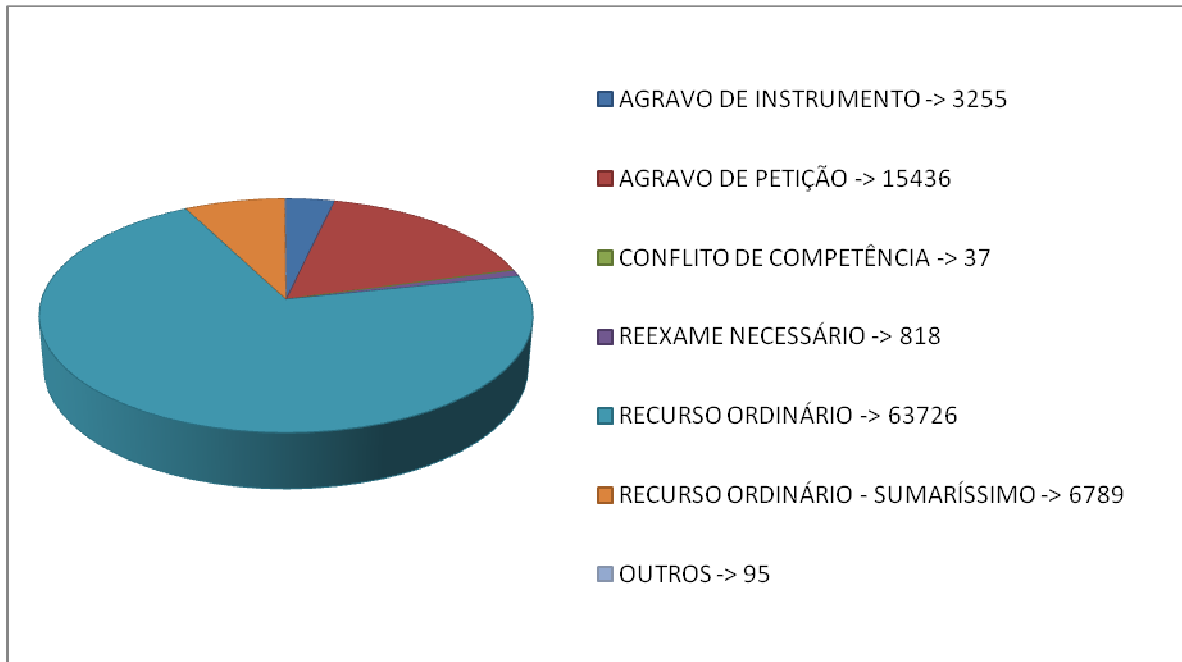
Processos Autuados de Natureza Recursal**Processos Distribuídos**

I - PROCESSOS DE NATUREZA ORIGINÁRIA	
Ação anulatória	09
Ação cautelar	222
Ação rescisória	363
Dissídio coletivo – econ./jur.	73
Dissídio coletivo – greve	65
Habeas corpus	35
Mandado de segurança	1.782
Outros	26
SUBTOTAL I	2.575
II - PROCESSOS DE NATUREZA RECURSAL	
Agravo	
Agravo de instrumento	3.260
Agravo de petição	14.751
Conflito de competência	46
Reexame necessário	782
Recurso ordinário	62.481
Recurso ordinário – sumaríssimo	6.770
Outros	176
SUBTOTAL II	88.266
TOTAL	90.841

Processos Distribuídos de Natureza Originária

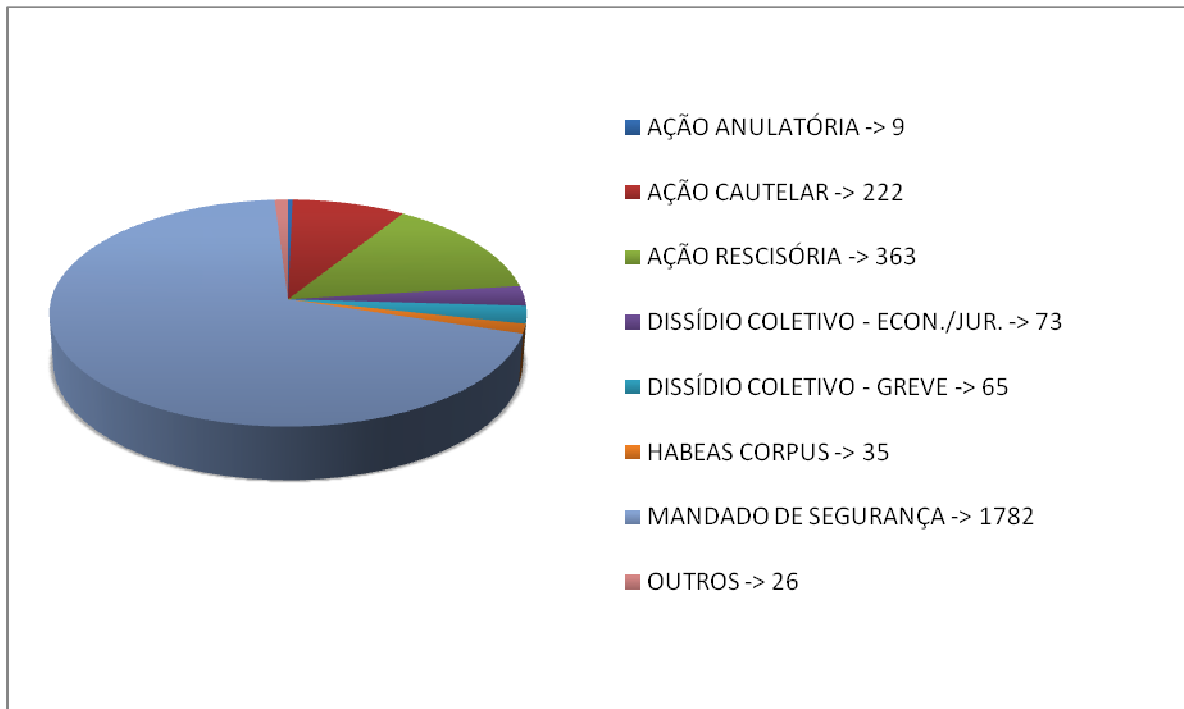

Processos Distribuídos de Natureza Recursal

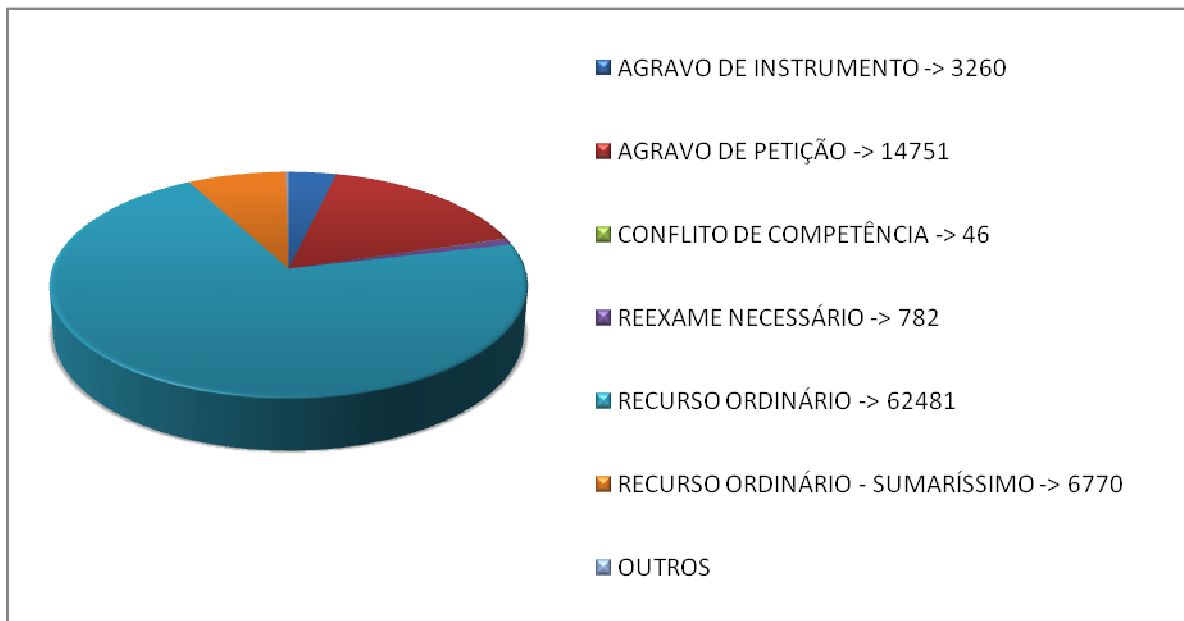

Processos Solucionados

I - PROCESSOS DE NATUREZA ORIGINÁRIA	
Ação anulatória	07
Ação cautelar	178
Ação rescisória	492
Dissídio coletivo (econ./jurídico)	57
Dissídio coletivo (greve)	70
Habeas corpus	52
Mandado de segurança	1.940
Outros	03
SUBTOTAL	2.799
II - PROCESSOS DE NATUREZA RECURSAL	
Agravo de instrumento	4.412
Agravo de petição	15.152
Conflito de competência	58
Reexame necessário	2.128
Recurso ordinário	91.885
Recurso ordinário – sumaríssimo	8.900
Outros	04
SUBTOTAL	122.539
TOTAL	125.338
Embargos Declaratórios	23.475
Agravos Regimentais	368

Processos Solucionados de Natureza Originária

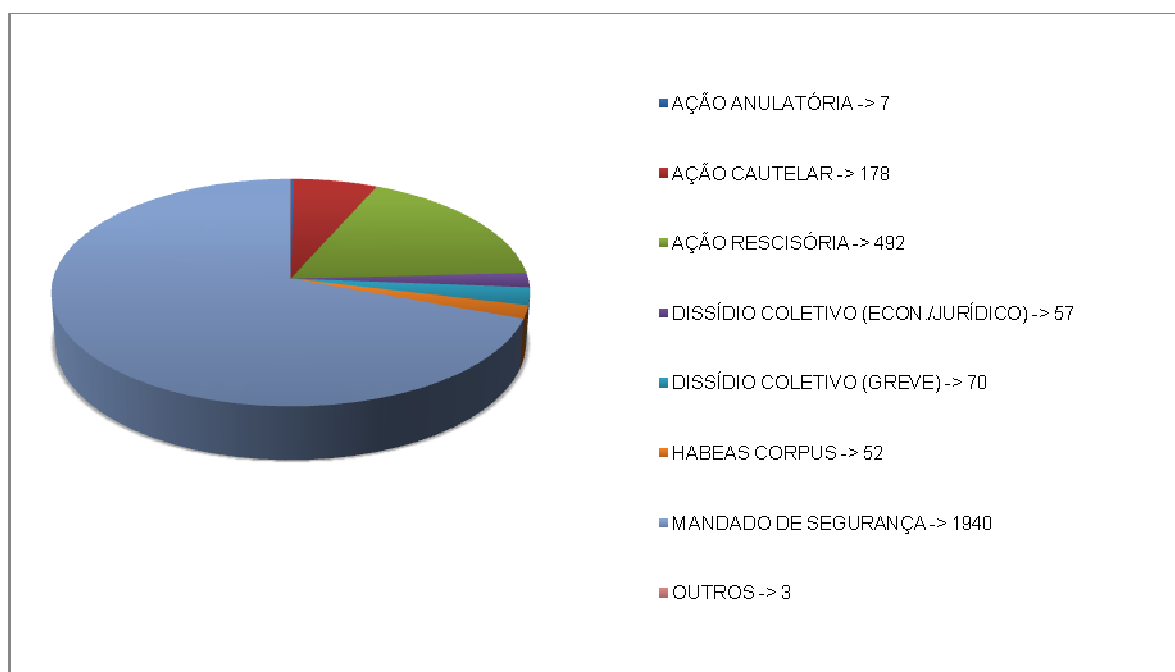

Processos Solucionados de Natureza Recursal

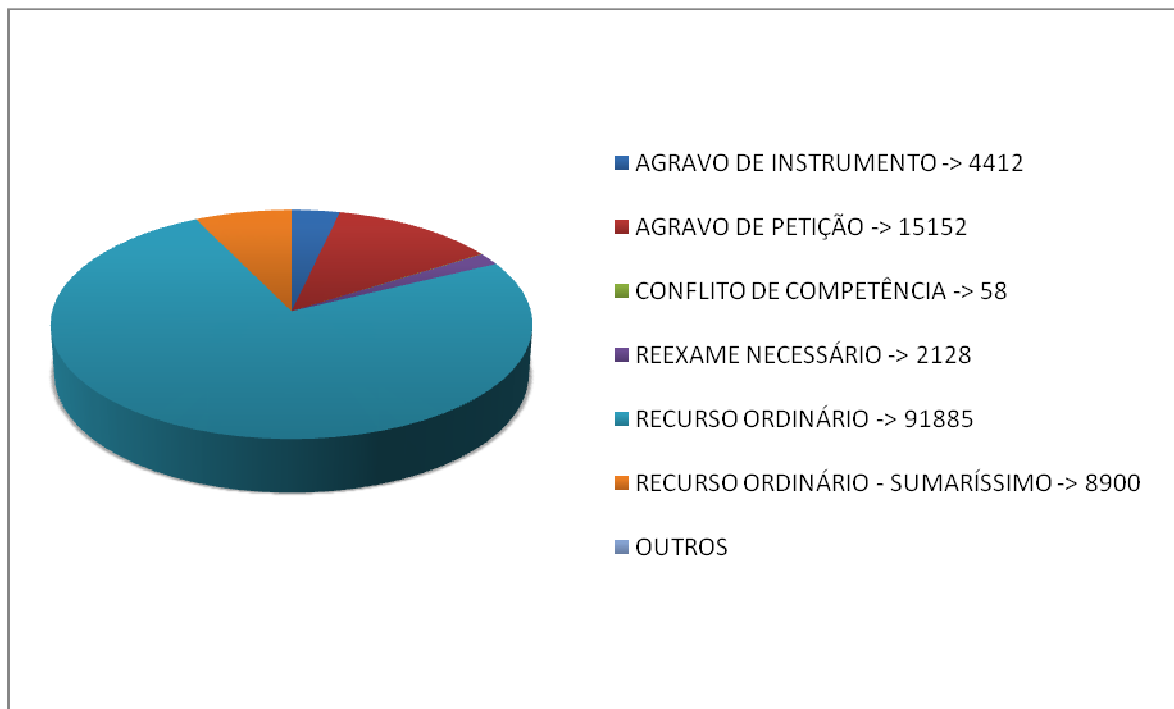

Processos Solucionados – Decisões Proferidas

AÇÃO ANULATÓRIA

Improcedente	01
Extinto	06
Total das decisões	07

AÇÃO CAUTELAR

Procedente	07
Procedente em parte	12
Improcedente	116
Indeferido	36
Extinto	03
Outras decisões	04
Total das decisões	178

AGRAVO DE INSTRUMENTO

Provido	457
Provido em parte	121
Não provido	2.340
Não conhecido	1.465
Prejudicado	13
Indeferido	16
Total das decisões	4.412

AÇÃO RECISÓRIA

Procedente	25
Procedente em parte	10
Improcedente	287
Não conhecido	11
Rejeitado	03
Incompetente	01
Extinto	68
Indeferido	87
Total das decisões	492

CONFLITO DE COMPETÊNCIA

Procedente	41
Procedente em parte	01
Improcedente	08
Não conhecido	01
Rejeitado	01
Extinto	03
Indeferido	03
Total das decisões	58

AGRAVO DE PETIÇÃO

Provido	2.747
Provido em parte	1.686
Não provido	8.424
Não conhecido	1.926
Incompetente	04
Prejudicado	18
Indeferido	347
Total das decisões	15.152

DISSÍDIO COLETIVO - ECONÔMICO/JURÍDICO

Procedente	01
Procedente em parte	37
Improcedente	02
Homologado	03
Homologado em parte	02
Extinto	11
Anulado	01
Total das decisões	57

DISSÍDIO COLETIVO - GREVE

Procedente	05
Procedente em parte	20
Improcedente	01
Homologado	20
Homologado em parte	06
Incompetente	01
Arquivado	17
Total das decisões	70

RECURSO ORDINÁRIO

Provido	8.336
Provido em parte	26.745
Não provido	48.114
Não conhecido	4.849
Prejudicado	751
Incompetente	53
Arquivado	1.196
Indeferido	1.841
Total das decisões	91.885

HABEAS CORPUS

Procedente	41
Improcedente	01
Extinto	04
Indeferido	06
Total das decisões	52

RECURSO EX OFFICIO

Provido	245
Provido em parte	750
Não provido	982
Não conhecido	109
Indeferido	02
Incompetente	06
Prejudicado	34
Total das decisões	2.128

MANDADO DE SEGURANÇA

Procedente	236
Procedente em parte	45
Improcedente	500
Não conhecido	29
Rejeitado	01
Arquivado	237
Homologado	01
Indeferido	891
Total das decisões	1.940

RECURSO ORDINÁRIO – SUMARÍSSIMO

Provido	939
Provido em parte	1.877
Não provido	5.242
Não conhecido	577
Prejudicado	25
Indeferido	240
Total das decisões	8.900

AGRAVO REGIMENTAL

Procedente	06
Procedente em parte	01
Improcedente	261
Não conhecido	17
Extinto	03
Indeferido	80
Total das decisões	368

EMBARGOS DECLARATÓRIOS

Acolhido	3.562
Acolhido em parte	3.438
Rejeitado	15.875
Não conhecido	542
Prejudicado	35
Indeferido	23
Total das decisões	23.475

SUSPEIÇÃO

Indeferido	02
Total das decisões	02

OUTROS

Improcedente	03
Não conhecido	02
Total das decisões	05

Índice de Produção das Turmas Recursais

TURMA	SALDO ANTERIOR	DISTRIBUÍDOS E VINCULADOS	SOLUCIONADOS	PRODUÇÃO (%)
1ª	4.767	5.319	7.945	78,77
2ª	4.874	5.573	7.810	74,76
3ª	5.004	5.323	7.125	68,99
4ª	3.136	5.554	6.968	80,18
5ª	4.779	5.778	9.153	86,70
6ª	2.923	5.231	5.745	70,46
7ª	4.142	5.389	7.322	76,82
8ª	4.261	5.777	8.105	80,74
9ª	4.082	5.370	6.346	67,14
10ª	4.236	6.032	8.517	82,95
11ª	1.505	5.417	6.703	96,84
12ª	4.127	5.211	6.098	65,30
13ª	5.299	5.025	6.405	62,04
14ª	4.869	4.866	5.355	55,01
15ª	5.608	4.884	5.125	48,85
16ª	5.676	4.715	4.573	44,01
17ª	5.635	4.726	5.607	54,12
18ª	5.614	4.986	5.346	50,43
TOTAL	80.537	95.176	120.248	68,43

Nota: Para a apuração do índice de produção de 2010 foram considerados apenas os meses de abril a dezembro, após a redistribuição aos novos desembargadores e a criação das novas Turmas, período no qual se verifica equilíbrio do saldo residual dentre as Turmas e igualdade das variáveis de cálculo.

Movimento Geral de Processos - 2001 a 2010

	SALDO EM 2000	58.693
Autuados	em 2001	53.284
Solucionados	em 2001	74.595
	SALDO EM 2001	37.382
Autuados	em 2002	59.126
Solucionados	em 2002	67.375
	SALDO EM 2002	*29.099
Autuados	em 2003	110.407
Solucionados	em 2003	61.671
	SALDO EM 2003	77.835
Autuados	em 2004	76.051
Solucionados	em 2004	63.626
	SALDO EM 2004	90.260
Autuados	em 2005	95.784
Solucionados	em 2005	80.473
	SALDO EM 2005	*103.903
Autuados	em 2006	80.280
Solucionados	em 2006	90.536
	SALDO EM 2006	93.647
Autuados	em 2007	103.049
Solucionados	em 2007	99.195
	SALDO EM 2007	97.501
Autuados	em 2008	97.637
Solucionados	em 2008	99.095
	SALDO EM 2008	*96.090
Autuados	em 2009	103.729
Solucionados	em 2009	96.465
	SALDO EM 2009	*103.771
Autuados	em 2010	92.556
Solucionados	em 2010	125.338
	SALDO EM 2010	*72.211

*saldo corrigido

Processos Autuados e Solucionados – 2001 a 2010

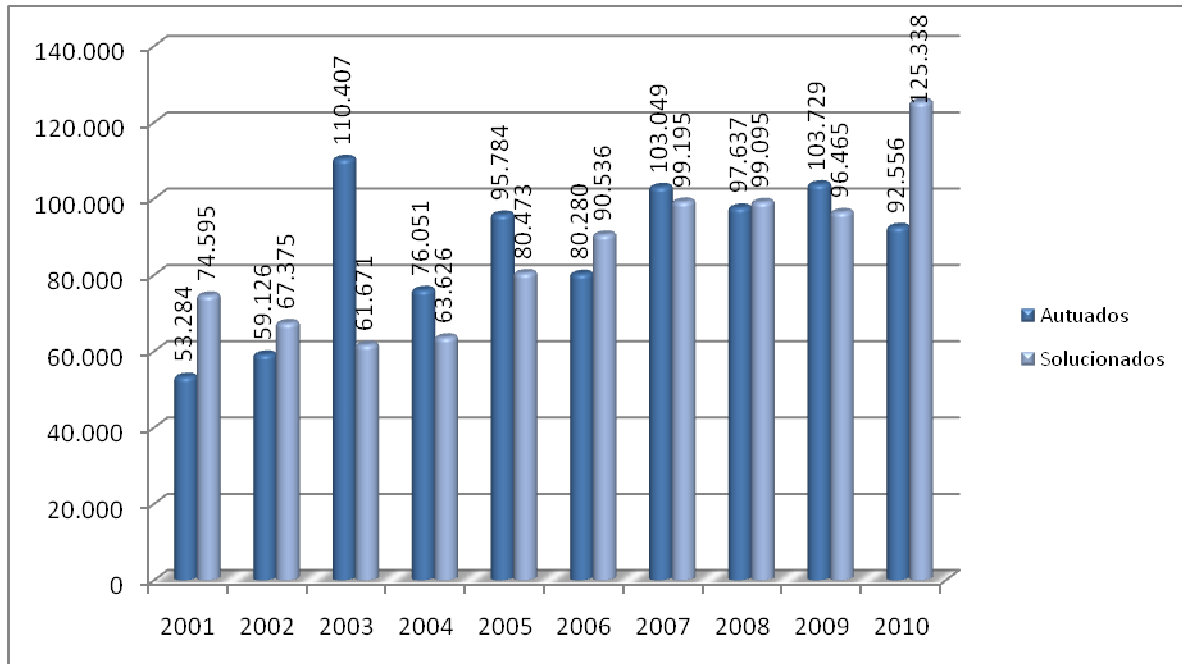

Saldo de Processos – 2001 a 2010

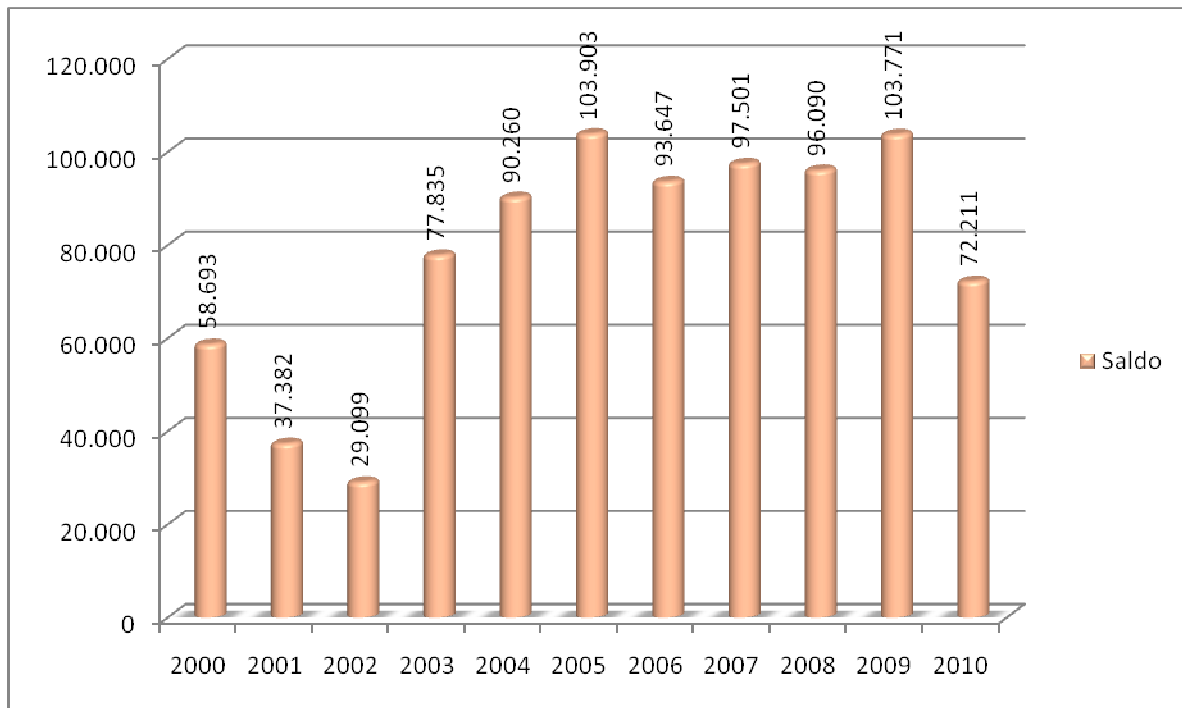

Protocolo e Informações Processuais, Recepção e Processamento Recursal e Certidões e Traslados

Petições protocolizadas nos Setores de Protocolo	481.434
Movimentação de Petições Recebidas de Outros Postos no Posto Sede	1.036.500
Petições recebidas pela internet sem Certificação Digital	5.780
Petições recebidas pela internet com Certificação Digital	29.680
Petições cadastradas no sistema informatizado	139.857
Petições enviadas à Presidência e Diretoria Geral de Coordenação Judiciária	457
Petições apresentadas com dados errados ou incompletos - informações	124
Processos com acórdãos publicados aguardando prazo	129.054
Processos baixados à origem com trânsito em julgado (sem recurso)	112.790
Acordo ou desistência	2.467
Recursos de Revista protocolizados	39.360
Processos aguardando envio para a Assessoria de Admissibilidade	8.312
Processos aguardando publicação de editais	5.903
Processos com Recurso de Revista recebido na fase de digitalização	822
Processos baixados à origem	15.681

MOVIMENTO PROCESSUAL DA PRIMEIRA INSTÂNCIA

O detalhamento do movimento processual de 1ª Instância pode ser observado nos quadros apresentados a seguir.

Distribuição dos Feitos na 1ª Instância

O total de reclamações distribuídas pelos Serviços de Distribuição e Unidades de Atendimento está ilustrado no quadro abaixo:

LOCAL	TOTAL DISTRIBUÍDO	TOTAL DE VARAS
Capital	250.168	90
Barueri	10.734	03
Cotia	4.126	02
Cubatão	7.543	05
Diadema	5.723	03
Guarujá	4.885	03
Guarulhos	21.729	09
Itapecerica da Serra	2.614	02
Mauá	3.506	02
Mogi das Cruzes	6.861	03
Osasco	9.404	04
Praia Grande	4.021	02
Santo André	9.623	04
Santos	13.558	07
São Bernardo do Campo	14.224	06
São Caetano do Sul	5.570	02
São Vicente	3.321	02
Suzano	4.089	02
TOTAL	381.699	151

Mandados Judiciais

Coube às Centrais de Mandados o recebimento e cumprimento de mandados a seguir quantificados:

LOCAL	RECEBIDOS	CUMPRIDOS	DEVOLVIDOS	TOTAL DE VARAS
São Paulo	198.576	*	*	90
Barueri	9.033	4.671	4.352	03
Guarulhos	13.395	13.400	*	09

LOCAL	RECEBIDOS	CUMPRIDOS	DEVOLVIDOS	TOTAL DE VARAS
Osasco	4.832	3.872	3.906	04
Santo André	7.289	7.283	*	04
Santos	8.567	4.706	3.713	07
São Bernardo do Campo	8.784	9.870	*	06
TOTAL	250.476	43.802	11.971	123

*não informado

Movimento Processual nas Varas do Trabalho

Com 199.147 processos remanescentes do ano anterior e o recebimento de outros 330.364, as cento e sessenta e três Varas do Trabalho que atualmente compõem a Justiça do Trabalho da Segunda Região somaram 529.511 processos a serem apreciados. Destes, 295.264 foram solucionados e 234.247 restaram pendentes.

Os noventa Órgãos de 1ª Instância da Sede receberam 206.868 processos que somados aos 132.848 pendentes de exercícios anteriores, resultaram em 339.716 em tramitação. Foram solucionados 181.334 feitos, restando 158.382 para serem apreciados em 2011. As setenta e três Varas do Trabalho localizadas fora da Sede receberam 123.496 processos, que somados aos 66.299 pendentes de exercícios anteriores, resultaram em 189.795 em tramitação. Destes, 113.930 foram solucionados e 75.865 ficaram pendentes para apreciação em 2011.

Maiores detalhes podem ser observados nos quadros, que registram o movimento processual na 1ª Instância.

O detalhamento dos valores apresentados consta dos quadros apresentados a seguir.

Movimento Geral nas Varas do Trabalho da Sede – Fase de Conhecimento

Movimento Anual de Processos da Sede (Fase de Conhecimento)

VARAS	SALDO ANTERIOR*	RECEBIDOS	TOTAL	SOLUCIONADOS	SALDO PARA 2011	PRODUÇÃO (%)
1ª	847	2.390	3.237	2.144	1.093	66,2
2ª	2.145	2.268	4.413	1.935	2.478	43,8
3ª	1.333	2.308	3.641	2.207	1.434	60,6
4ª	1.210	2.334	3.544	2.112	1.432	59,6
5ª	1.575	2.290	3.865	2.336	1.529	60,4
6ª	1.587	2.214	3.801	2.096	1.705	55,1
7ª	1.060	2.384	3.444	2.171	1.273	63,0

VARAS	SALDO ANTERIOR*	RECEBIDOS	TOTAL	SOLUCIONADOS	SALDO PARA 2011	PRODUÇÃO (%)
8ª	1.532	2.276	3.808	1.906	1.902	50,1
9ª	1.942	2.301	4.243	1.818	2.425	42,8
10ª	1.652	2.253	3.905	2.067	1.838	52,9
11ª	1.609	2.313	3.922	1.900	2.022	48,4
12ª	2.661	2.264	4.925	2.111	2.814	42,9
13ª	1.582	2.359	3.941	2.202	1.739	55,9
14ª	1.678	2.277	3.955	1.841	2.114	46,5
15ª	1.257	2.366	3.623	2.046	1.577	56,5
16ª	1.105	2.185	3.290	1.816	1.474	55,2
17ª	1.602	2.294	3.896	1.922	1.974	49,3
18ª	888	2.286	3.174	2.035	1.139	64,1
19ª	1.748	2.359	4.107	2.284	1.823	55,6
20ª	1.668	2.345	4.013	2.197	1.816	54,7
21ª	1.255	2.274	3.529	2.211	1.318	62,7
22ª	933	2.362	3.295	2.169	1.126	65,8
23ª	1.296	2.249	3.545	2.192	1.353	61,8
24ª	1.238	2.302	3.540	2.139	1.401	60,4
25ª	1.539	2.399	3.938	2.052	1.886	52,1
26ª	2.989	2.254	5.243	1.325	3.918	25,3
27ª	1.615	2.232	3.847	1.852	1.995	48,1
28ª	1.528	2.282	3.810	2.026	1.784	53,2
29ª	1.621	2.294	3.915	2.252	1.663	57,5
30ª	1.456	2.354	3.810	1.973	1.837	51,8
31ª	1.808	2.329	4.137	1.874	2.263	45,3
32ª	1.714	2.337	4.051	2.160	1.891	53,3
33ª	1.143	2.261	3.404	1.811	1.593	53,2
34ª	1.537	2.273	3.810	1.850	1.960	48,6
35ª	2.053	2.315	4.368	1.939	2.429	44,4
36ª	972	2.257	3.229	2.029	1.200	62,8
37ª	930	2.322	3.252	1.953	1.299	60,1
38ª	2.338	2.224	4.562	1.594	2.968	34,9
39ª	1.943	2.422	4.365	2.064	2.301	47,3
40ª	1.648	2.305	3.953	2.463	1.490	62,3
41ª	1.193	2.238	3.431	1.908	1.523	55,6
42ª	1.014	2.399	3.413	2.067	1.346	60,6
43ª	824	2.243	3.067	2.066	1.001	67,4
44ª	1.524	2.362	3.886	2.194	1.692	56,5
45ª	1.319	2.283	3.602	2.051	1.551	56,9
46ª	2.090	2.320	4.410	2.276	2.134	51,6
47ª	1.389	2.358	3.747	2.143	1.604	57,2
48ª	1.632	2.279	3.911	1.817	2.094	46,5
49ª	1.225	2.270	3.495	1.847	1.648	52,8
50ª	1.797	2.275	4.072	1.777	2.295	43,6

VARAS	SALDO ANTERIOR*	RECEBIDOS	TOTAL	SOLUCIONADOS	SALDO PARA 2011	PRODUÇÃO (%)
51ª	904	2.248	3.152	1.817	1.335	57,6
52ª	1.241	2.270	3.511	1.898	1.613	54,1
53ª	1.430	2.286	3.716	2.067	1.649	55,6
54ª	1.411	2.223	3.634	1.845	1.789	50,8
55ª	1.456	2.317	3.773	2.014	1.759	53,4
56ª	1.543	2.398	3.941	1.782	2.159	45,2
57ª	1.028	2.254	3.282	1.674	1.608	51,0
58ª	1.727	2.262	3.989	2.028	1.961	50,8
59ª	2.068	2.266	4.334	1.778	2.556	41,0
60ª	1.213	2.275	3.488	1.770	1.718	50,7
61ª	1.104	2.429	3.533	2.182	1.351	61,8
62ª	999	2.511	3.510	2.263	1.247	64,5
63ª	2.278	2.315	4.593	1.973	2.620	43,0
64ª	1.045	2.333	3.378	2.158	1.220	63,9
65ª	1.341	2.302	3.643	2.293	1.350	62,9
66ª	1.749	2.317	4.066	1.992	2.074	49,0
67ª	1.524	2.332	3.856	1.933	1.923	50,1
68ª	1.756	2.223	3.979	2.041	1.938	51,3
69ª	886	2.298	3.184	2.143	1.041	67,3
70ª	1.667	2.385	4.052	2.031	2.021	50,1
71ª	1.353	2.255	3.608	2.102	1.506	58,3
72ª	914	2.293	3.207	2.012	1.195	62,7
73ª	2.529	2.212	4.741	2.260	2.481	47,7
74ª	1.096	2.269	3.365	1.770	1.595	52,6
75ª	1.822	2.262	4.084	2.008	2.076	49,2
76ª	1.549	2.298	3.847	1.936	1.911	50,3
77ª	1.799	2.276	4.075	1.981	2.094	48,6
78ª	1.317	2.398	3.715	2.146	1.569	57,8
79ª	1.336	2.281	3.617	1.923	1.694	53,2
80ª	1.343	2.267	3.610	1.731	1.879	48,0
81ª	1.122	2.259	3.381	2.039	1.342	60,3
82ª	1.616	2.245	3.861	2.217	1.644	57,4
83ª	1.160	2.276	3.436	2.149	1.287	62,5
84ª	1.257	2.284	3.541	2.163	1.378	61,1
85ª	1.974	2.263	4.237	1.943	2.294	45,9
86ª	1.548	2.268	3.816	1.697	2.119	44,5
87ª	1.270	2.276	3.546	1.998	1.548	56,3
88ª	956	2.226	3.182	2.117	1.065	66,5
89ª	700	2.270	2.970	2.075	895	69,9
90ª	1.573	2.306	3.879	2.165	1.714	55,8
TOTAL	132.848	206.868	339.716	181.334	158.382	53,4

* saldo corrigido

Processos Solucionados na Fase de Conhecimento na Sede

PROCESSOS SOLUCIONADOS POR TIPO DE DECISÃO	
Conciliados	88.665
Julgados procedentes	2.913
Julgados procedentes em parte	38.165
Julgados improcedentes	14.039
Arquivados	22.728
Homologação de desistência	1.761
Extintos sem julgamento de mérito	6.795
Extintos com julgamento de mérito	1.271
Feitos remetidos a outros Órgãos	2.289
Outros	2.708
TOTAL	181.334

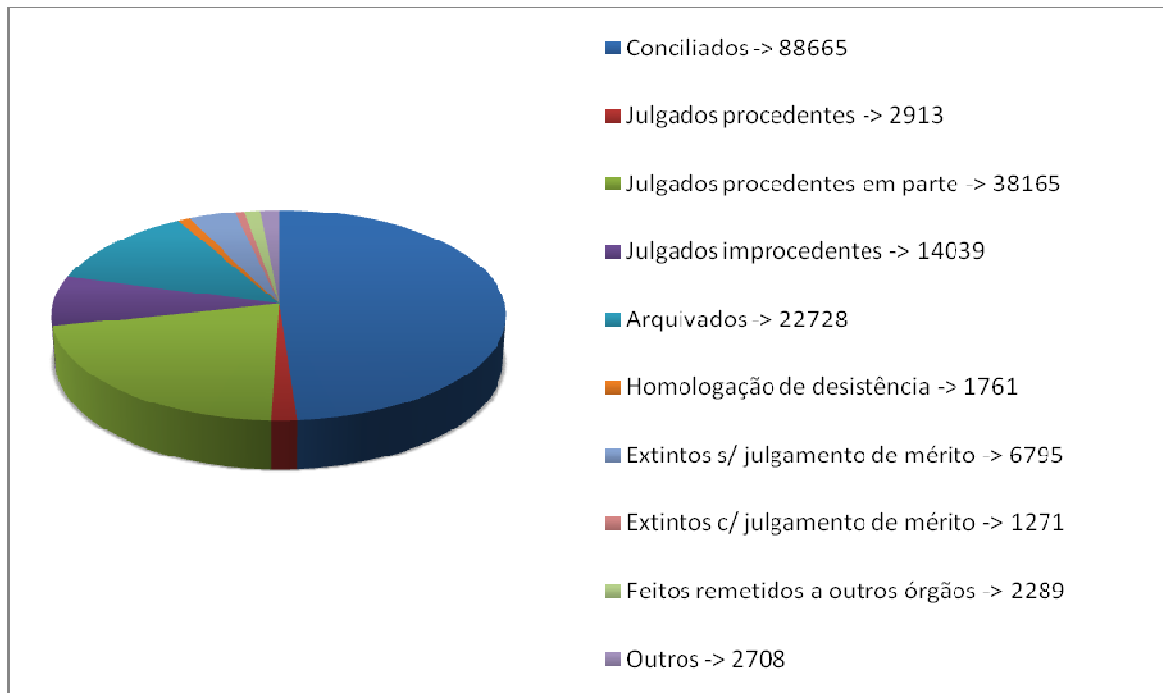
Processos Solucionados nas Varas da Sede – Conhecimento

Movimento Geral de Processos na Sede - 2001 a 2010 (Conhecimento)

	SALDO EM 2000	149.184*
Recebidas	em 2001	203.070
Solucionadas	em 2001	225.583
	SALDO EM 2001	121.512*
Recebidas	em 2002	191.415
Solucionadas	em 2002	193.604
	SALDO EM 2002	119.763*
Recebidas	em 2003	202.433
Solucionadas	em 2003	189.603
	SALDO EM 2003	128.999*
Recebidas	em 2004	189.554
Solucionadas	em 2004	186.042
	SALDO EM 2004	132.441*
Recebidas	em 2005	198.485
Solucionadas	em 2005	178.128
	SALDO EM 2005	150.008*
Recebidas	em 2006	191.691
Solucionadas	em 2006	182.105
	SALDO EM 2006	158.994*
Recebidas	em 2007	194.959
Solucionadas	em 2007	184.433
	SALDO EM 2007	153.120*
Recebidas	em 2008	205.418
Solucionadas	em 2008	194.251
	SALDO EM 2008	112.738*
Recebidas	em 2009	215.051
Solucionadas	em 2009	193.741
	SALDO EM 2009	132.848*
Recebidas	em 2010	206.868
Solucionadas	em 2010	181.334
	SALDO EM 2010	158.382

* saldo corrigido

Reclamações Entradas e Solucionadas nas Varas da Sede

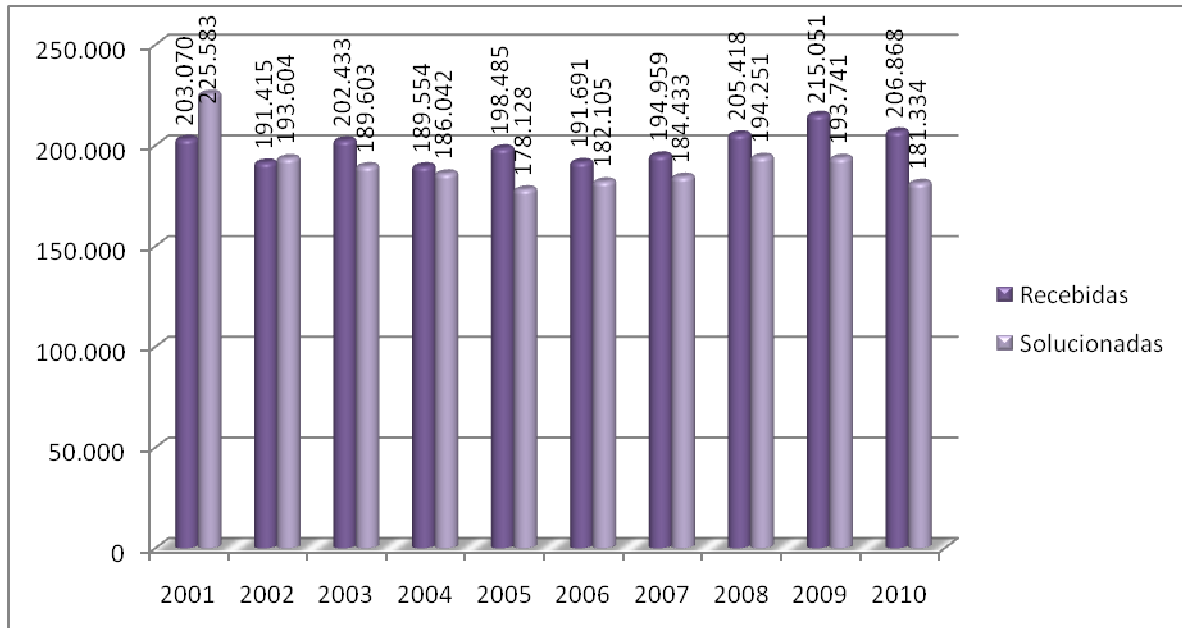

Saldo de Processos nas Varas da Sede

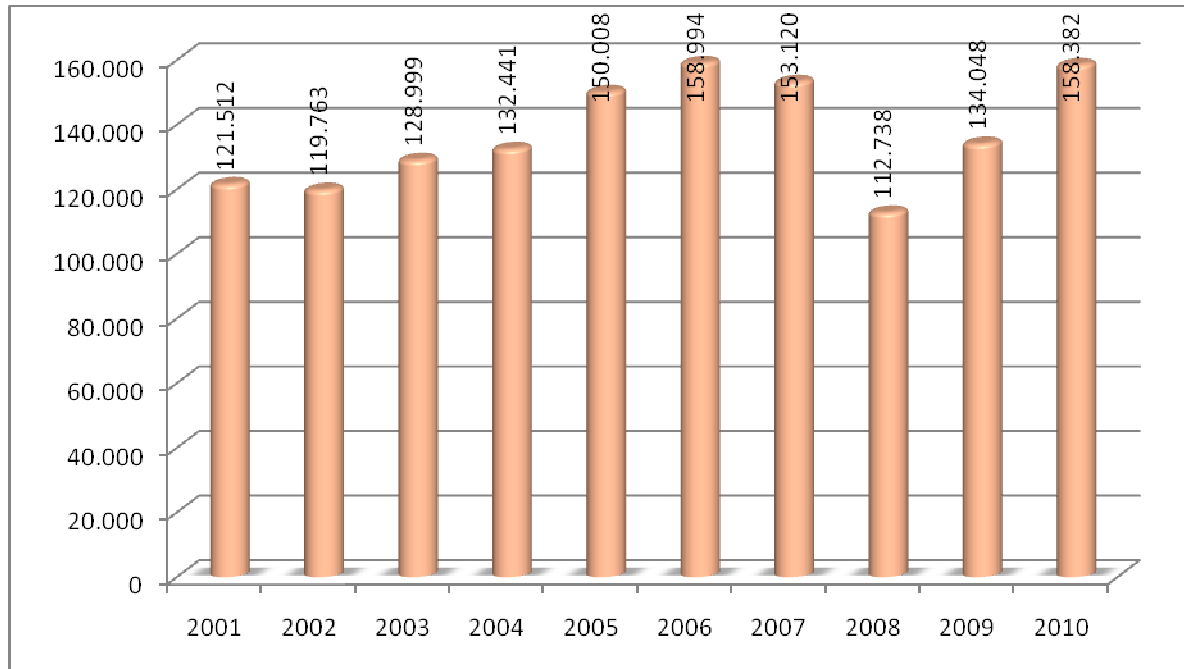

Movimento Processual nas Varas do Trabalho da Sede - Fase de Liquidação

VARAS	SALDO ANTERIOR	INICIADAS	TOTAL	ENCERRADAS	PENDENTES
1ª	203	272	475	272	203
2ª	100	599	699	527	172
3ª	515	619	1.134	1.038	96
4ª*	916	920	1.836	537	1.299
5ª	75	743	818	701	117
6ª	797	931	1.728	1.126	602
7ª	1.002	523	1.525	393	1.132
8ª	316	433	749	213	536
9ª	799	305	1.104	479	625
10ª	534	713	1.247	551	696
11ª	279	415	694	520	174
12ª	236	468	704	434	270
13ª	1.536	527	2.063	800	1.263
14ª	2.357	380	2.737	511	2.226
15ª	1.547	464	2.011	759	1.252
16ª	12	573	585	570	15
17ª	359	365	724	537	187
18ª	469	653	1.122	362	760
19ª	113	361	474	363	111
20ª	396	672	1.068	458	610
21ª	169	554	723	568	155
22ª	113	777	890	841	49
23ª	154	310	464	289	175
24ª	1.025	489	1.514	456	1.058
25ª	21	1.149	1.170	1.091	79
26ª	143	202	345	122	223
27ª	119	567	686	491	195
28ª	487	1.467	1.954	294	1.660
29ª	0	665	665	665	0
30ª	58	439	497	442	55
31ª	215	590	805	639	166
32ª	25	317	342	269	73
33ª	38	570	608	594	14
34ª	20	1.154	1.174	1.154	20
35ª	758	426	1.184	131	1.053
36ª	76	760	836	694	142
37ª	112	479	591	360	231
38ª	263	436	699	464	235
39ª	240	837	1.077	494	583
40ª	249	90	339	333	6
41ª	442	354	796	409	387
42ª	32	448	480	461	19

VARAS	SALDO ANTERIOR	INICIADAS	TOTAL	ENCERRADAS	PENDENTES
43ª	22	411	433	410	23
44ª	406	340	746	189	557
45ª	32	338	370	272	98
46ª	451	1.099	1.550	1.497	53
47ª	1.364	693	2.057	480	1.577
48ª	477	441	918	438	480
49ª	970	680	1.650	400	1.250
50ª	629	556	1.185	637	548
51ª	69	738	807	671	136
52ª	11	327	338	302	36
53ª	369	3.180	3.549	2.905	644
54ª	247	1.127	1.374	395	979
55ª	1.719	1.451	3.170	2.812	358
56ª	0	572	572	572	0
57ª	221	308	529	275	254
58ª	245	280	525	341	184
59ª	593	1.464	2.057	1.432	625
60ª	138	1.108	1.246	1.086	160
61ª	632	691	1.323	940	383
62ª	645	404	1.049	895	154
63ª	142	563	705	604	101
64ª	550	1.080	1.630	880	750
65ª	102	377	479	407	72
66ª	616	907	1.523	355	1.168
67ª	64	1.893	1.957	1.560	397
68ª	1.570	294	1.864	248	1.616
69ª	1.079	552	1.631	433	1.198
70ª	1.682	428	2.110	411	1.699
71ª	524	1.539	2.063	1.385	678
72ª	37	639	676	498	178
73ª	623	454	1.077	254	823
74ª	1.143	342	1.485	246	1.239
75ª	159	464	623	511	112
76ª	399	740	1.139	709	430
77ª	2.631	719	3.350	653	2.697
78ª	445	246	691	263	428
79ª	883	410	1.293	337	956
80ª	594	198	792	449	343
81ª	223	552	775	709	66
82ª	432	216	648	405	243
83ª	205	408	613	460	153
84ª	390	560	950	397	553
85ª	138	495	633	306	327
86ª	93	248	341	330	11

VARAS	SALDO ANTERIOR	INICIADAS	TOTAL	ENCERRADAS	PENDENTES
87ª	676	303	979	657	322
88ª	1.571	1.997	3.568	2.345	1.223
89ª	9	191	200	189	11
90ª	17	239	256	233	23
TOTAL	43.557	57.278	100.835	55.595	45.240

Movimento Processual nas Varas do Trabalho da Sede - Fase de Execução

VARAS	SALDO ANTERIOR*	INICIADAS	TOTAL	ENCERRADAS	PENDENTES
1ª	2.030	1.853	3.883	1.821	2.062
2ª	2.191	767	2.958	1.730	1.228
3ª	770	1.501	2.271	1.323	948
4ª*	1.979	1.042	3.021	943	2.078
5ª	3.014	938	3.952	1.595	2.357
6ª	1.011	2.757	3.768	2.931	837
7ª	905	1.251	2.156	1.013	1.143
8ª	3.081	2.433	5.514	871	4.643
9ª	618	697	1.315	824	491
10ª	2.490	1.554	4.044	1.107	2.937
11ª	867	465	1.332	415	917
12ª	3.309	1.114	4.423	821	3.602
13ª	462	1.073	1.535	198	1.337
14ª	851	426	1.277	463	814
15ª	1.923	1.108	3.031	940	2.091
16ª	681	1.219	1.900	677	1.223
17ª	187	584	771	524	247
18ª	2.829	641	3.470	874	2.596
19ª	83	662	745	252	493
20ª	147	233	380	362	18
21ª	2.669	3.317	5.986	2.454	3.532
22ª	1.266	774	2.040	1.001	1.039
23ª	236	981	1.217	1.158	59
24ª	57	1.367	1.424	832	592
25ª	2.167	2.078	4.245	1.786	2.459
26ª	6.202	171	6.373	251	6.122
27ª	2.341	622	2.963	151	2.812
28ª*	4.335	226	4.561	1.499	3.062
29ª	3.690	1.667	5.357	1.728	3.629
30ª	2.977	1.837	4.814	2.112	2.702
31ª	9.219	971	10.190	1.476	8.714
32ª	4.176	1.020	5.196	1.317	3.879
33ª	1.794	697	2.491	1.754	737

VARAS	SALDO ANTERIOR*	INICIADAS	TOTAL	ENCERRADAS	PENDENTES
34 ^a	3.717	1.796	5.513	2.436	3.077
35 ^a	6.855	65	6.920	1.468	5.452
36 ^a	763	906	1.669	1.079	590
37 ^a	1.632	515	2.147	392	1.755
38 ^a	4.045	1.482	5.527	1.584	3.943
39 ^a	2.332	2.123	4.455	55	4.400
40 ^a	3.541	181	3.722	536	3.186
41 ^a	628	1.597	2.225	1.514	711
42 ^a	1.602	1.046	2.648	1.303	1.345
43 ^a	3.327	770	4.097	1.833	2.264
44 ^a	2.239	461	2.700	618	2.082
45 ^a	2.790	391	3.181	1.560	1.621
46 ^a	3.381	1.521	4.902	1.796	3.106
47 ^a	2.124	868	2.992	674	2.318
48 ^a	2.746	525	3.271	1.266	2.005
49 ^a	374	2.026	2.400	2.033	367
50 ^a	2.637	1.095	3.732	1.553	2.179
51 ^a	1.448	1.646	3.094	1.457	1.637
52 ^a	990	1.276	2.266	695	1.571
53 ^a	1.100	2.951	4.051	2.777	1.274
54 ^a	1.863	2.786	4.649	738	3.911
55 ^a	445	2.194	2.639	379	2.260
56 ^a	3.318	816	4.134	1.255	2.879
57 ^a	463	1.373	1.836	784	1.052
58 ^a	3.416	526	3.942	2.478	1.464
59 ^a	94	1.434	1.528	1.265	263
60 ^a	3.254	1.313	4.567	654	3.913
61 ^a	1.299	840	2.139	1.719	420
62 ^a	2.259	842	3.101	2.159	942
63 ^a	79	1.503	1.582	1.508	74
64 ^a	2.110	2.135	4.245	2.045	2.200
65 ^a	1.466	675	2.141	724	1.417
66 ^a	1.824	2.726	4.550	1.711	2.839
67 ^a	288	1.796	2.084	1.851	233
68 ^a	1.841	367	2.208	339	1.869
69 ^a	1.123	466	1.589	1.400	189
70 ^a	1.012	915	1.927	792	1.135
71 ^a	538	2.783	3.321	2.907	414
72 ^a	3.556	1.482	5.038	2.309	2.729
73 ^a	1.372	509	1.881	1.183	698
74 ^a	2.104	343	2.447	1.616	831
75 ^a	3.307	1.274	4.581	1.530	3.051
76 ^a	1.025	1.536	2.561	911	1.650
77 ^a	2.455	3.084	5.539	3.231	2.308

VARAS	SALDO ANTERIOR*	INICIADAS	TOTAL	ENCERRADAS	PENDENTES
78ª	592	315	907	347	560
79ª	948	938	1.886	183	1.703
80ª	152	734	886	751	135
81ª	376	1.313	1.689	1.168	521
82ª	254	678	932	460	472
83ª	438	569	1.007	583	424
84ª	754	536	1.290	309	981
85ª	810	1.705	2.515	1.794	721
86ª	702	143	845	49	796
87ª	461	853	1.314	1.134	180
88ª	313	2.821	3.134	1.993	1.141
89ª	1.981	196	2.177	361	1.816
90ª	10	560	570	524	46
TOTAL	167.130	106.366	273.496	108.976	164.520

* saldo corrigido

Movimento Geral nas Varas do Trabalho Fora da Sede – Fase de Conhecimento

Movimento Anual de Processos Fora da Sede (Fase de Conhecimento)

VARAS	SALDO ANTERIOR*	RECEBIDOS	TOTAL	SOLUCIONADOS	SALDO PARA 2011	PRODUÇÃO (%)
1ª de Barueri	1.653	2.328	3.981	2.150	1.831	54,0
2ª de Barueri	1.771	2.306	4.077	1.919	2.158	47,1
3ª de Barueri	1.381	2.316	3.697	2.086	1.611	56,4
Caieiras	405	1.032	1.437	955	482	66,5
Cajamar	535	1.498	2.033	1.280	753	63,0
Carapicuíba	591	1.839	2.430	1.774	656	73,0
1ª de Cotia	816	1.471	2.287	1.415	872	61,9
2ª de Cotia	790	1.494	2.284	1.233	1.051	54,0
1ª de Cubatão	534	1.582	2.116	1.331	785	62,9
2ª de Cubatão	539	1.849	2.388	1.618	770	67,8
3ª de Cubatão	476	8	484	484	0	100,0
4ª de Cubatão	681	1.073	1.754	874	880	49,8
5ª de Cubatão	452	1.767	2.219	1.489	730	67,1
1ª de Diadema	1.002	1.627	2.629	1.626	1.003	61,8
2ª de Diadema	1.464	1.606	3.070	1.467	1.603	47,8
3ª de Diadema	681	1.574	2.255	1.529	726	67,8
Embu	474	1.502	1.976	1.228	748	62,1
Ferraz de Vasconcelos	456	1.144	1.600	1.216	384	76,0
Franco da Rocha	589	1.676	2.265	1.779	486	78,5
1ª de Guarujá	745	1.344	2.089	1.338	751	64,0

VARAS	SALDO ANTERIOR*	RECEBIDOS	TOTAL	SOLUCIONADOS	SALDO PARA 2011	PRODUÇÃO (%)
2ª de Guarujá	653	1.349	2.002	1.330	672	66,4
3ª de Guarujá	692	1.390	2.082	1.322	760	63,5
1ª de Guarulhos	990	2.049	3.039	1.744	1.295	57,4
2ª de Guarulhos	1.310	2.082	3.392	2.138	1.254	63,0
3ª de Guarulhos	1.559	2.042	3.601	1.731	1.870	48,1
4ª de Guarulhos	1.286	2.077	3.363	1.883	1.480	56,0
5ª de Guarulhos	2.082	2.019	4.101	1.902	2.199	46,4
6ª de Guarulhos	1.626	2.017	3.643	2.231	1.412	61,2
7ª de Guarulhos	1.702	2.056	3.758	1.871	1.887	49,8
8ª de Guarulhos	1.753	2.006	3.759	2.295	1.464	61,1
9ª de Guarulhos	981	2.015	2.996	1.897	1.099	63,3
1ª de Itapeçerica da Serra	276	852	1.128	798	330	70,7
2ª de Itapeçerica da Serra	217	851	1.068	813	255	76,1
Itapevi	568	1.291	1.859	1.145	714	61,6
Itaquaquecetuba	1.001	2.443	3.444	2.672	772	77,6
Jandira	371	1.232	1.603	1.100	503	68,6
1ª de Mauá	2.525	478	3.003	1.307	1.696	43,5
2ª de Mauá	0	2.325	2.325	1.283	1.042	55,2
1ª de Mogi das Cruzes	793	1.931	2.724	1.819	905	66,8
2ª de Mogi das Cruzes	572	1.937	2.509	1.610	899	64,2
3ª de Mogi das Cruzes	525	1.916	2.441	1.822	619	74,6
1ª de Osasco	645	1.823	2.468	1.665	803	67,5
2ª de Osasco	457	1.788	2.245	1.736	509	77,3
3ª de Osasco	723	1.758	2.481	1.607	874	64,8
4ª de Osasco	909	1.764	2.673	1.487	1.186	55,6
Poá	580	1.013	1.593	799	794	50,2
1ª de Praia Grande	634	1.553	2.187	1.250	937	57,2
2ª de Praia Grande	767	1.511	2.278	1.273	1.005	55,9
Ribeirão Pires	350	849	1.199	714	485	59,5
Santana de Parnaíba	760	2.020	2.780	1.561	1.219	56,2
1ª de Santo André	457	1.791	2.248	1.716	532	76,3
2ª de Santo André	768	1.613	2.381	1.485	896	62,4
3ª de Santo André	983	1.708	2.691	1.531	1.160	56,9
4ª de Santo André	684	1.747	2.431	1.485	946	61,1
1ª de Santos	1.764	1.813	3.577	1.612	1.965	45,1

VARAS	SALDO ANTERIOR*	RECEBIDOS	TOTAL	SOLUCIONADOS	SALDO PARA 2011	PRODUÇÃO (%)
2ª de Santos	1.277	1.753	3.030	1.629	1.401	53,8
3ª de Santos	913	1.727	2.640	1.885	755	71,4
4ª de Santos	830	1.613	2.443	1.709	734	70,0
5ª de Santos	1.543	1.614	3.157	1.675	1.482	53,1
6ª de Santos	1.013	1.676	2.689	1.475	1.214	54,9
7ª de Santos	1.263	1.594	2.857	1.619	1.238	56,7
1ª de São Bernardo do Campo	1.379	1.943	3.322	1.805	1.517	54,3
2ª de São Bernardo do Campo	941	1.887	2.828	1.662	1.166	58,8
3ª de São Bernardo do campo	1.284	1.886	3.170	1.410	1.760	44,5
4ª de São Bernardo do Campo	1.450	1.966	3.416	1.959	1.457	57,3
5ª de São Bernardo do Campo	1.060	1.869	2.929	1.572	1.357	53,7
6ª de São Bernardo do Campo	918	1.820	2.738	1.537	1.201	56,1
1ª de São Caetano do Sul	312	1.714	2.026	1.350	676	66,6
2ª de São Caetano do Sul	388	1.731	2.119	1.551	568	73,2
1ª de São Vicente	971	1.288	2.259	1.217	1.042	53,9
2ª de São Vicente	773	1.311	2.084	949	1.135	45,5
1ª de Suzano	628	1.813	2.441	1.705	736	69,8
2ª de Suzano	540	1.773	2.313	1.646	667	71,2
Taboão da Serra	818	2.373	3.191	2.150	1.041	67,4
TOTAL	66.299	123.496	189.795	113.930	75.865	60,0

* saldo corrigido

Processos Solucionados na Fase de Conhecimento Fora da Sede

PROCESSOS SOLUCIONADOS POR TIPO DE DECISÃO	
Conciliados	53.719
Julgados procedentes	1.747
Julgados procedentes em parte	28.421
Julgados improcedentes	9.683
Arquivados	9.729
Homologação de desistência	817
Extintos sem julgamento de mérito	3.696
Extintos com julgamento de mérito	955
Feitos remetidos a outros órgãos	2.082
Outros	3.081
TOTAL	113.930

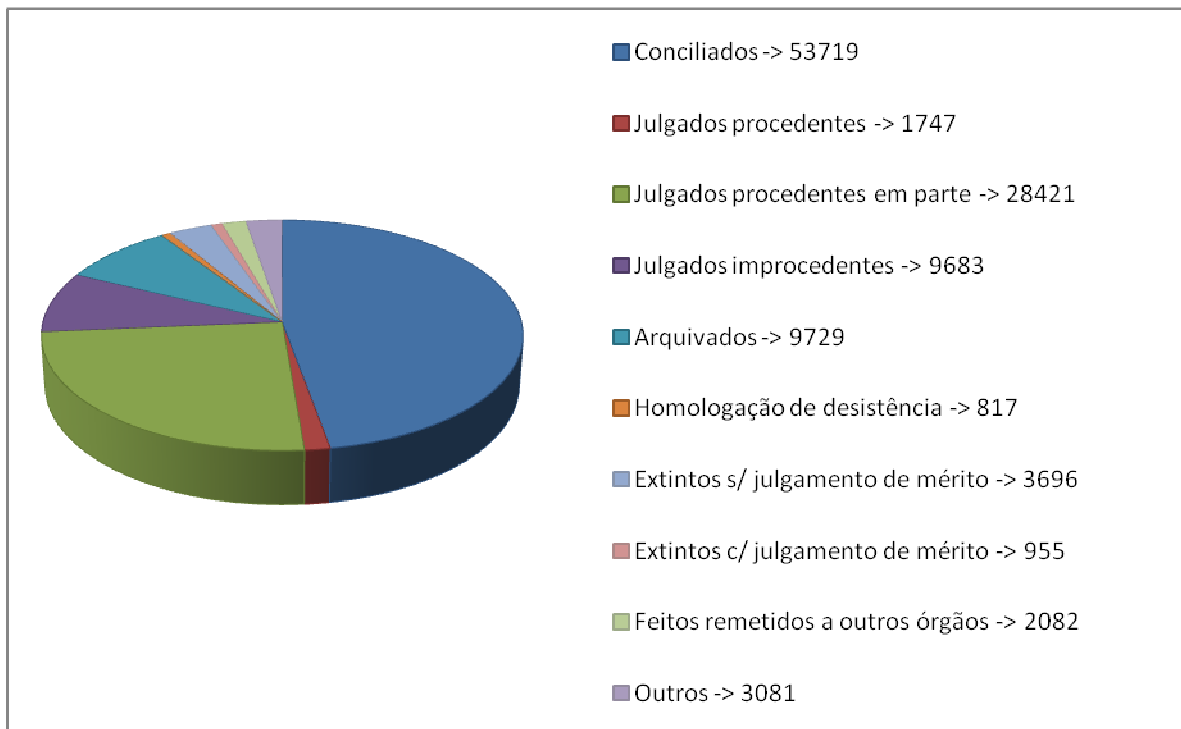
Processos Solucionados nas Varas Fora da Sede - Conhecimento

Movimento Geral de Processos Fora da Sede - 2001 a 2010 (Conhecimento)

	SALDO EM 2000	89.464*
Recebidas	em 2001	114.392
Solucionadas	em 2001	122.796
	SALDO EM 2001	77.971*
Recebidas	em 2002	105.666
Solucionadas	em 2002	109.745
	SALDO EM 2002	71.934*
Recebidas	em 2003	115.073
Solucionadas	em 2003	114.872
	SALDO EM 2003	65.054*
Recebidas	em 2004	104.169
Solucionadas	em 2004	106.771
	SALDO EM 2004	61.184*
Recebidas	em 2005	112.671
Solucionadas	em 2005	102.709
	SALDO EM 2005	69.977*
Recebidas	em 2006	113.528
Solucionadas	em 2006	104.629
	SALDO EM 2006	79.762*
Recebidas	em 2007	114.297
Solucionadas	em 2007	108.445
	SALDO EM 2007	81.027*
Recebidas	em 2008	114.865
Solucionadas	em 2008	115.035
	SALDO EM 2008	56.135*
Recebidas	em 2009	127.720
Solucionadas	em 2009	117.832
	SALDO EM 2009	66.299*
Recebidas	em 2010	123.496
Solucionadas	em 2010	113.930
	SALDO EM 2010	75.865

* saldo corrigido

Reclamações Entradas e Solucionadas nas Varas Fora da Sede

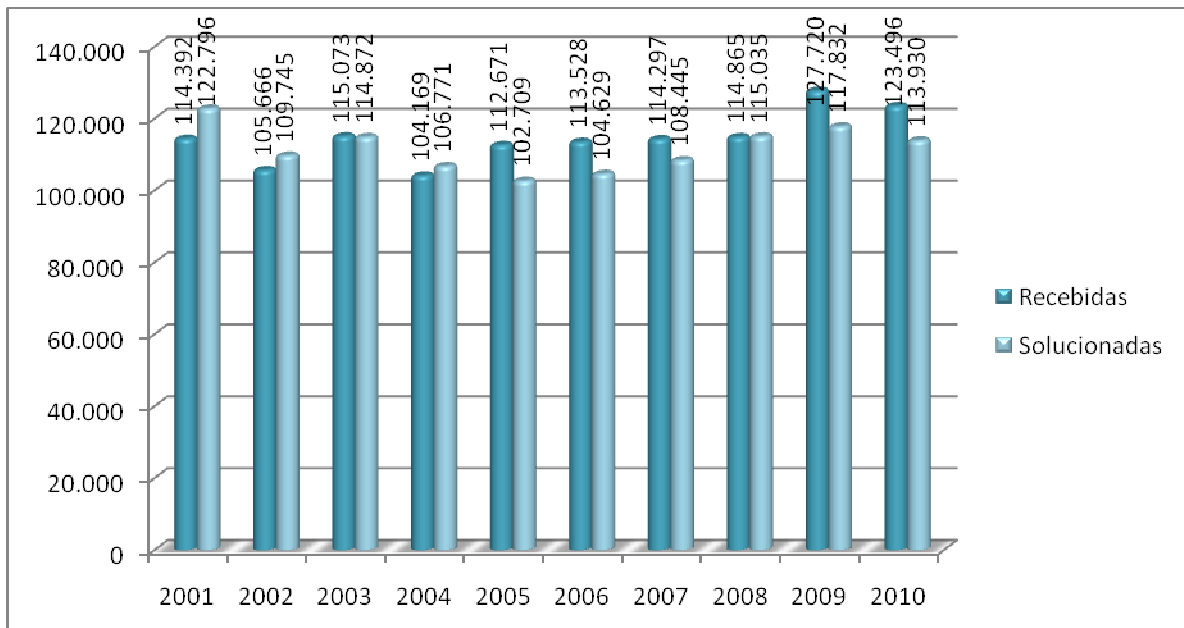

Saldo de Processos nas Varas Fora da Sede

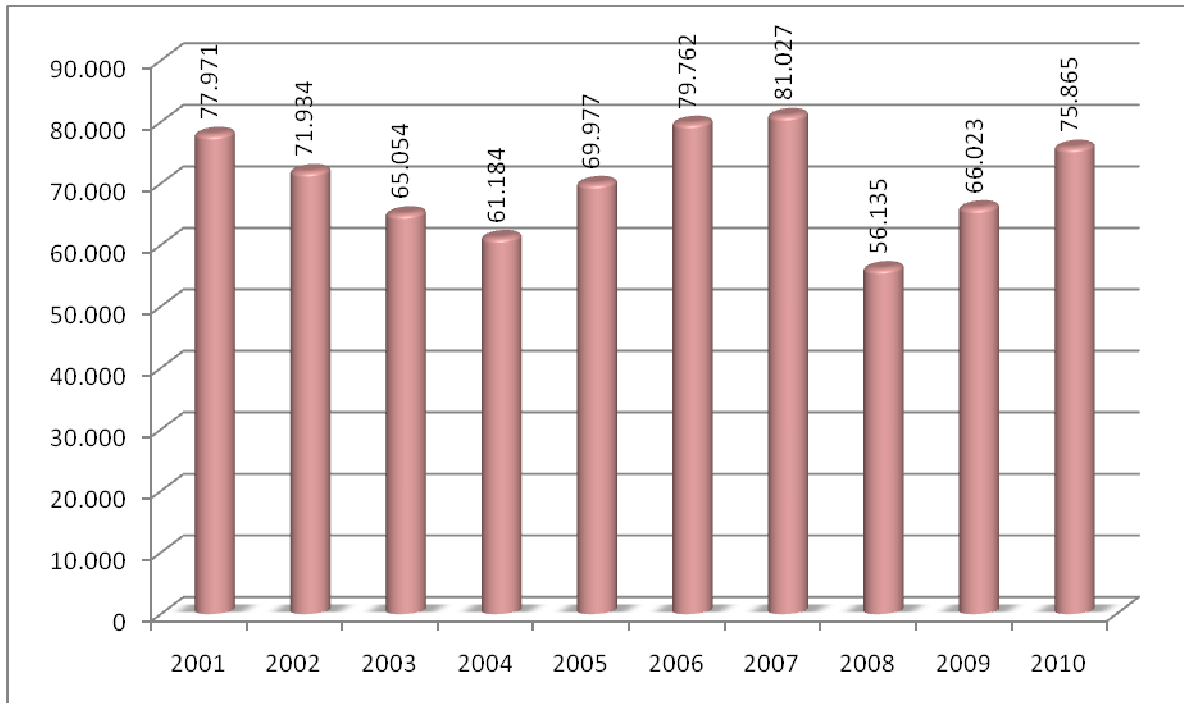

Movimento Processual nas Varas Fora da Sede - Fase de Liquidação

VARAS	SALDO ANTERIOR	INICIADAS	TOTAL	ENCERRADAS	PENDENTES
1ª de Barueri	0	3.173	3.173	3.173	0
2ª de Barueri	1.014	556	1.570	166	1.404
3ª de Barueri	0	2.016	2.016	2.016	0
Caieiras	78	213	291	197	94
Cajamar	46	186	232	200	32
Carapicuíba	366	312	678	565	113
1ª de Cotia	675	299	974	520	454
2ª de Cotia	1.250	274	1.524	165	1.359
1ª de Cubatão	198	584	782	576	206
2ª de Cubatão	19	447	466	351	115
3ª de Cubatão	189	15	204	204	0
4ª de Cubatão	336	495	831	320	511
5ª de Cubatão	142	447	589	388	201
1ª de Diadema	925	402	1.327	644	683
2ª de Diadema	1.661	425	2.086	425	1.661
3ª de Diadema	261	394	655	183	472
Embu	506	423	929	420	509
Ferraz de Vasconcelos	28	101	129	87	42
Franco da Rocha	566	289	855	418	437
1ª de Guarujá	637	398	1.035	296	739
2ª de Guarujá	1.556	507	2.063	643	1.420
3ª de Guarujá	0	260	260	260	0
1ª de Guarulhos	127	533	660	290	370
2ª de Guarulhos	96	185	281	280	1
3ª de Guarulhos	1.056	621	1.677	392	1.285
4ª de Guarulhos	2.208	1.883	4.091	1.468	2.623
5ª de Guarulhos	3.428	1.902	5.330	1.851	3.479
6ª de Guarulhos	107	519	626	603	23
7ª de Guarulhos	796	583	1.379	339	1.040
8ª de Guarulhos	952	401	1.353	417	936
9ª de Guarulhos	521	337	858	209	649
1ª de Itapeçerica da Serra	307	248	555	63	492
2ª de Itapeçerica da Serra	54	113	167	83	84
Itapevi	0	5	5	5	0
Itaquaquecetuba	341	940	1.281	1.061	220
Jandira	0	149	149	134	15
1ª de Mauá	90	688	778	505	273
2ª de Mauá	0	56	56	34	22
1ª de Mogi Cruzes	910	434	1.344	474	870

VARAS	SALDO ANTERIOR	INICIADAS	TOTAL	ENCERRADAS	PENDENTES
2ª de Mogi Cruzes	241	389	630	107	523
3ª de Mogi Cruzes	22	292	314	274	40
1ª de Osasco	633	638	1.271	281	990
2ª de Osasco	619	473	1.092	759	333
3ª de Osasco	555	770	1.325	793	532
4ª de Osasco	163	162	325	276	49
Poá	218	151	369	129	240
1ª de Praia Grande	151	315	466	338	128
2ª de Praia Grande	1.343	194	1.537	256	1.281
Ribeirão Pires	219	248	467	298	169
Santana de Parnaíba	165	219	384	313	71
1ª de Santo André	104	272	376	313	63
2ª de Santo André	6	270	276	224	52
3ª de Santo André	503	461	964	526	438
4ª de Santo André	382	254	636	359	277
1ª de Santos	6.215	1.007	7.222	374	6.848
2ª de Santos	1.741	637	2.378	0	2.378
3ª de Santos	560	568	1.128	673	455
4ª de Santos	1.121	670	1.791	450	1.341
5ª de Santos	757	604	1.361	470	891
6ª de Santos	1.486	1.961	3.447	1.304	2.143
7ª de Santos	176	366	542	261	281
1ª de São Bernardo do Campo	1.281	1.582	2.863	912	1.951
2ª de São Bernardo do Campo	190	611	801	488	313
3ª de São Bernardo do Campo	709	677	1.386	466	920
4ª de São Bernardo do Campo	0	0	0	0	0
5ª de São Bernardo do Campo	916	503	1.419	996	423
6ª de São Bernardo do Campo	175	413	588	335	253
1ª de São Caetano do Sul	76	324	400	388	12
2ª de São Caetano do Sul	231	516	747	501	246
1ª de São Vicente	3	240	243	243	0
2ª de São Vicente	41	418	459	406	53
1ª de Suzano	117	250	367	207	160
2ª de Suzano	301	317	618	241	377
Taboão da Serra	142	1.071	1.213	1.159	54
TOTAL	43.008	39.656	82.664	35.545	47.119

Movimento Processual nas Varas Fora da Sede - Fase de Execução

VARAS	SALDO ANTERIOR*	INICIADAS	TOTAL	ENCERRADAS	PENDENTES
1ª de Barueri	4.868	4.062	8.930	3.711	5.219
2ª de Barueri	109	2.037	2.146	1.975	171
3ª de Barueri	3.901	2.722	6.623	2.218	4.405
Caieiras	559	282	841	501	340
Cajamar	76	1.214	1.290	413	877
Carapicuíba	5.217	971	6.188	2.070	4.118
1ª de Cotia	3.382	744	4.126	2.061	2.065
2ª de Cotia	303	724	1.027	291	736
1ª de Cubatão	1.036	1.665	2.701	647	2.054
2ª de Cubatão	1.425	652	2.077	913	1.164
3ª de Cubatão	783	13	796	796	0
4ª de Cubatão	902	724	1.626	1.018	608
5ª de Cubatão	380	522	902	440	462
1ª de Diadema	2.542	1.632	4.174	1.669	2.505
2ª de Diadema	2.066	514	2.580	2.134	446
3ª de Diadema	212	603	815	156	659
Embu	1.090	498	1.588	728	860
Ferraz de Vasconcelos	373	550	923	306	617
Franco da Rocha	4.045	791	4.836	1.446	3.390
1ª de Guarujá	3.509	475	3.984	448	3.536
2ª de Guarujá	497	1.217	1.714	494	1.220
3ª de Guarujá	249	665	914	354	560
1ª de Guarulhos	62	445	507	249	258
2ª de Guarulhos	4.432	1	4.433	1.094	3.339
3ª de Guarulhos	3.909	429	4.338	993	3.345
4ª de Guarulhos	2.739	2.226	4.965	2.793	2.172
5ª de Guarulhos	3.040	2.164	5.204	2.356	2.848
6ª de Guarulhos	3.459	1.152	4.611	862	3.749
7ª de Guarulhos	3.833	469	4.302	624	3.678
8ª de Guarulhos	411	222	633	407	226
9ª de Guarulhos	506	521	1.027	258	769
1ª de Itapeverica da Serra	703	361	1.064	507	557
2ª de Itapeverica da Serra	255	183	438	360	78
Itapevi	2.613	149	2.762	24	2.738
Itaquaquecetuba	5.501	1.819	7.320	3.624	3.696
Jandira	745	688	1.433	721	712
1ª de Mauá	3.477	829	4.306	799	3.507
2ª de Mauá	0	64	64	7	57
1ª de Mogi Cruzes	668	535	1.203	429	774
2ª de Mogi Cruzes	293	2.480	2.773	614	2.159
3ª de Mogi Cruzes	450	1.154	1.604	1.200	404

VARAS	SALDO ANTERIOR*	INICIADAS	TOTAL	ENCERRADAS	PENDENTES
1ª de Osasco	04	1.567	1.571	1.559	12
2ª de Osasco	2.036	1.072	3.108	1.182	1.926
3ª de Osasco	1.594	967	2.561	1.174	1.387
4ª de Osasco	684	222	906	400	506
Poá	1.761	89	1.850	623	1.227
1ª de Praia Grande	1.178	617	1.795	416	1.379
2ª de Praia Grande	238	285	523	165	358
Ribeirão Pires	2.117	897	3.014	931	2.083
Santana de Parnaíba	410	757	1.167	444	723
1ª de Santo André	1.596	1.053	2.649	836	1.813
2ª de Santo André	393	904	1.297	501	796
3ª de Santo André	1.618	973	2.591	949	1.642
4ª de Santo André	400	537	937	885	52
1ª de Santos	4.963	469	5.432	25	5.407
2ª de Santos	3.861	0	3.861	256	3.605
3ª de Santos	2.605	551	3.156	1.640	1.516
4ª de Santos	765	2.337	3.102	1.534	1.568
5ª de Santos	965	559	1.524	506	1.018
6ª de Santos	3.596	422	4.018	972	3.046
7ª de Santos	818	337	1.155	272	883
1ª de São Bernardo do Campo	2.082	3.063	5.145	1.916	3.229
2ª de São Bernardo do Campo	8.149	584	8.733	5.559	3.174
3ª de São Bernardo do Campo	1.138	2.267	3.405	1.329	2.076
4ª de São Bernardo do Campo	3.027	1.499	4.526	1.607	2.919
5ª de São Bernardo do Campo	532	697	1.229	1.195	34
6ª de São Bernardo do Campo	1.225	537	1.762	679	1.083
1ª de São Caetano do Sul	730	379	1.109	593	516
2ª de São Caetano do Sul	1.036	736	1.772	747	1.025
1ª de São Vicente	0	512	512	512	0
2ª de São Vicente	2.297	131	2.428	258	2.170
1ª de Suzano	1.444	371	1.815	168	1.647
2ª de Suzano	1.059	294	1.353	313	1.040
Taboão Serra	3.160	2.098	5.258	3.599	1.659
Total	132.101	66.951	199.052	76.455	122.597

* saldo corrigido

Juízo Auxiliar em Execução - VARA VASP

REALIZADOS:	
Agravos de Petição	148
Alvarás	102
Bacen	3
Cadastrros	4.277
CP	381
Cautelares	9
Certidões	1.385
Embargos Arrematação	3
Embargos Execução	181
Embargos Terceiro	4
Impugnações Sent. Liquidação	34
Homologação de Cálculos	438
Informações Prestadas	22
Mandados	515
Notificações	5.665
Ofícios	943
Petições	7.060
Remessas	1.516

Juízo Auxiliar de Conciliação em Execução

ESTATÍSTICA GERAL POR RECLAMADA				
RECLAMADA	AUDIÊNCIAS	ACORDOS	INCONCILIADOS	AUSENTES
PORTUGUESA	3	2	0	1
ELETROPAULO	384	158	191	35
EMP.DE ONIBUS	203	135	23	30
ELETROPAULO	417	223	134	60
PORTUGUESA	6	3	1	2
ITAÚ UNIBANCO	337	175	95	67
PHILLIPS	1	264	2	114
META/VIDAX/CONTRACTORS	39	30	3	6
TOTAL	1.390	990	449	315

Hastas Públicas Unificadas

LEILÃO	TOTAL DE LOTES	LOTES VÁLIDOS	ARREMATADOS	LOTES VÁLIDOS ARREMATADOS (%)
127	206	155	097	62,58%
128	194	159	099	62,26%
129	202	146	083	56,85%
130	198	144	077	53,47%
131	178	133	072	54,14%
132	180	139	072	51,80%
133	198	158	074	46,84%
134	175	131	062	47,33%
135	200	148	071	47,97%
136	177	134	077	57,46%
137	172	135	067	49,63%
138	182	137	073	53,28%
139	188	138	069	50,00%
140	186	142	084	59,15%
141	189	144	068	47,22%
142	183	143	093	65,03%
143	134	095	063	66,32%
144	137	101	051	50,50%
145	140	100	063	63,00%
146	142	108	067	62,04%
147	131	105	051	48,57%
148	131	099	063	63,64%
149	138	111	059	53,15%
150	128	110	054	49,09%
151	120	096	048	50,00%
152	126	093	053	56,99%
153	133	103	050	48,54%
154	142	107	067	62,62%
155	133	100	052	52,00%
156	142	113	068	60,18%
157	125	095	054	56,84%
158	138	091	061	67,03%
159	140	106	054	50,94%
160	136	090	042	46,67%
161	152	114	052	45,61%
162	140	089	050	56,18%
163	132	092	064	69,57%
164	130	095	045	47,37%

RETIRADOS DE PAUTA

ACORDO	%	QUITAÇÃO	%	OUTROS	%
025	12,14%	012	5,83%	014	6,80%
016	8,25%	010	5,15%	009	4,64%
017	8,42%	015	7,43%	024	11,88%

RETIRADOS DE PAUTA							
ACORDO	%		QUITAÇÃO	%		OUTROS	%
015	7,58%		013	6,57%		026	13,13%
021	11,80%		009	5,06%		015	8,43%
012	6,67%		003	1,67%		026	14,44%
008	4,04%		010	5,05%		022	11,11%
009	5,14%		014	8,00%		021	12,00%
011	5,50%		016	8,00%		025	12,50%
014	7,91%		010	5,65%		019	10,73%
012	6,98%		006	3,49%		019	11,05%
011	6,04%		010	5,49%		024	13,19%
012	6,38%		014	7,45%		024	12,77%
011	5,91%		014	7,53%		019	10,22%
012	6,35%		013	6,88%		020	10,58%
013	7,10%		010	5,46%		017	9,29%
016	11,94%		012	8,96%		011	8,21%
013	9,49%		008	5,84%		015	10,95%
013	9,29%		015	10,71%		012	8,57%
011	7,75%		007	4,93%		016	11,27%
007	5,34%		010	7,63%		009	6,87%
010	7,63%		008	6,11%		014	10,69%
011	7,97%		005	3,62%		011	7,97%
003	2,34%		006	4,69%		009	7,03%
004	3,33%		009	7,50%		011	9,17%
010	7,94%		008	6,35%		015	11,90%
011	8,27%		010	7,52%		009	6,77%
013	9,15%		011	7,75%		011	7,75%
006	4,51%		010	7,52%		017	12,78%
010	7,04%		008	5,63%		011	7,75%
009	7,20%		007	5,60%		014	11,20%
014	10,14%		014	10,14%		019	13,77%
014	10,00%		007	5,00%		013	9,29%
015	11,03%		011	8,09%		020	14,71%
008	5,26%		007	4,61%		023	15,13%
012	8,57%		014	10,00%		025	17,86%
011	8,33%		012	9,09%		017	12,88%
012	9,23%		014	10,77%		009	6,92%

ACORDOS CELEBRADOS	QUITAÇÃO DO DÉBITO	VALOR ARRECADADO NO LEILÃO	VALOR TOTAL
112.408,85	34.884,36	6.063.363,65	6.210.656,86
59.339,00	4.241,35	1.411.147,77	1.474.728,12
93.700,00	97.661,51	3.684.282,60	3.875.644,11
270.078,27	238.791,92	8.724.329,38	9.233.199,57
260.049,00	46.458,89	2.451.335,90	2.757.843,79
111.935,50	27.341,83	5.551.800,60	5.691.077,93
158.000,00	90.560,68	4.302.199,93	4.550.760,61
242.200,00	113.058,91	3.797.505,38	4.152.764,29
121.760,00	240.259,69	1.594.052,00	1.956.071,69
138.100,00	22.335,67	5.346.606,00	5.507.041,67
133.660,00	41.017,30	6.944.314,50	7.118.991,80
94.450,00	77.695,74	3.170.992,02	3.343.137,76
643.600,00	31.064,77	14.316.260,93	14.990.925,70
49.425,00	59.511,96	7.191.659,64	7.300.596,60
216.360,03	90.435,15	8.377.833,40	8.684.628,58

ACORDOS CELEBRADOS	QUITAÇÃO DO DÉBITO	VALOR ARRECADADO NO LEILÃO	VALOR TOTAL
84.200,00	2.200,00	3.892.347,39	3.978.747,39
43.759,46	78.759,33	6.138.816,00	6.261.334,79
44.771,81	155.874,87	13.197.116,00	13.397.762,68
389.801,84	57.736,21	7.098.185,10	7.545.723,15
95.486,64	304.127,92	1.387.609,30	1.787.223,86
17.780,00	53.677,71	869.550,00	941.007,71
101.000,00	7.493,38	3.421.324,00	3.529.817,38
117.840,00	105.875,81	4.517.790,00	4.741.505,81
10.000,00	22.269,03	698.442,00	730.711,03
29.000,00	40.563,81	4.015.122,00	4.084.685,81
54.300,00	11.792,36	9.400.806,00	9.466.898,36
86.940,06	17.114,56	1.766.776,00	1.870.830,62
51.353,48	107.448,20	2.680.388,00	2.839.189,68
89.202,50	227.471,91	15.587.179,42	15.903.853,83
286.992,59	110.126,74	3.858.680,11	4.255.799,44
24.000,00	40.983,95	4.716.099,88	4.781.083,83
113.951,88	316.682,41	4.792.766,00	5.223.400,29
278.454,23	13.184,61	3.125.391,75	3.417.030,59
155.955,36	271.874,51	6.531.924,00	6.959.753,87
40.652,63	3.018,97	1.701.145,85	1.744.817,45
94.400,00	163.238,00	6.407.006,36	6.664.644,36
161.000,00	63.586,27	3.971.083,25	4.195.669,52
410.101,83	173.170,52	6.602.170,06	7.185.442,41
TOTAIS:			
R\$ 5.486.009,96	R\$ 3.563.590,81	R\$ 199.305.402,17	R\$ 208.355.002,94

Depósitos Judiciais (realizados pelo Serviço de Depósitos Judiciais)

MANDADOS DE REMOÇÃO/PENHORA E REMOÇÃO/OUTROS	
Saldo de 2009	16
Recebidos/Distribuídos em 2010	1.716
Total a cumprir	1.732
Cumpridos em 2010	1.693
Devolvidos sem cumprimento	40
Saldo para 2011	16
DILIGÊNCIAS REALIZADAS EM 2010	
- POSITIVAS	459
Substituídas por cheques/dinheiro	118
Remoções efetivadas	116
Penhoras com depositário	18
Imissão na Posse	217
- NEGATIVAS	1.234
VALOR CREDITADO EM 2010 AO DEPOSITÁRIO JUDICIAL (decorrente das guias de retirada entregues pelos serviços de transporte/armazenagem e outros)	R\$ 272.384,11

Movimento Processual nas Varas – Fase de Conhecimento

	SALDO ANTERIOR*	RECEBIDOS	TOTAL	SOLUCIONADOS	SALDO
SEDE	132.848	206.868	339.716	181.334	158.382
FORA DA SEDE	66.299	123.496	189.795	113.930	75.865
TOTAL	199.147	330.364	529.511	295.264	234.247

* saldo corrigido

Acordos Homologados e Sentenças Proferidas na Fase de Conhecimento

	SEDE	FORA DA SEDE	TOTAL
Conciliados	88.665	53.719	142.384
Julgados procedentes	2.913	1.747	4.660
Julgados procedentes em parte	38.165	28.421	66.586
Julgados improcedentes	14.039	9.683	23.722
Arquivados	22.728	9.729	32.457
Homologação de desistência	1.761	817	2.578
Extintos s/ julgamento de mérito	6.795	3.696	10.491
Extintos c/ julgamento de mérito	1.271	955	2.226
Feitos remetidos a outros órgãos	2.289	2.082	4.371
Outros	2.708	3.081	5.789
TOTAL	181.334	113.930	295.264

Acordos Homologados e Sentenças Proferidas – Valores

	SEDE (R\$)	FORA DA SEDE (R\$)	TOTAL (R\$)
Conciliados	774.837.431,31	597.864.076,90	1.372.701.508,21
Julgados procedentes	69.833.724,24	74.027.381,92	143.861.106,16
Julgados procedentes em parte	908.152.070,26	747.294.860,93	1.655.446.931,19
Julgados improcedentes	839.748.029,61	598.674.243,48	1.438.422.273,09
Arquivados	775.578.851,67	355.261.780,99	1.130.840.632,66
Homologação de desistência	70.355.701,45	21.793.851,82	92.149.553,27
Extintos s/ julgamento de mérito	289.804.216,70	221.359.774,13	511.163.990,83
Extintos c/ julgamento de mérito	71.965.551,36	58.465.942,78	130.431.494,14
Feitos remetidos a outros órgãos	1.082.350,16	1.741.815,82	2.824.165,98
Outros	60.971.737,09	8.518.220,24	69.489.957,33
TOTAL	3.862.329.663,85	2.685.001.949,01	6.547.331.612,86

Movimento Processual nas Varas – Fase de Liquidação

	SALDO ANTERIOR	INICIADAS	TOTAL	ENCERRADAS	SALDO
SEDE	43.557	57.278	100.835	55.595	45.240
FORA DA SEDE	43.008	39.656	82.664	35.545	47.119
TOTAL	86.565	96.934	183.499	91.140	92.359

Movimento Processual nas Varas – Fase de Execução

	S/ANTERIOR*	INICIADAS	TOTAL	ENCERRADAS	SALDO
SEDE	167.130	106.366	273.496	108.976	164.520
FORA DA SEDE	132.101	66.951	199.052	76.455	122.597
TOTAL	299.231	173.317	472.548	185.431	287.117

* saldo corrigido

Cartas Precatórias – Recebidas

EXECUTÓRIAS				
	SALDO*	RECEBIDAS	CUMPRIDAS	SALDO
SEDE	1.508	31.042	27.596	4.954
FORA DA SEDE	3.311	22.908	23.443	2.776
TOTAL	4.819	53.950	51.039	7.730

* saldo corrigido

OUTRAS				
	SALDO*	RECEBIDAS	CUMPRIDAS	SALDO
SEDE	1.210	12.681	11.559	2.332
FORA DA SEDE	1.871	13.409	13.425	1.855
TOTAL	3.081	26.090	24.984	4.187

* saldo corrigido

Custas e Emolumentos Arrecadados – R\$

	CUSTAS		EMOLUMENTOS	TOTAL
	CONHECIMENTO	EXECUÇÃO		
SEDE	14.929.324,82	11.227.187,96	153.512,69	26.310.025,47
FORA DA SEDE	11.967.971,72	3.264.537,08	123.052,01	15.355.560,81
DISTRIBUIÇÕES			2.014.929,35	2.014.929,35
TOTAL	26.897.296,54	14.491.725,04	2.291.494,05	43.680.515,63

Arrecadação - Contribuição Previdenciária - Imposto de Renda - Multas DRT

Valores em R\$

	CONTRIBUIÇÃO PREVIDENCIÁRIA	IMPOSTO DE RENDA	MULTAS DRT	TOTAL
SEDE	78.596.023,36	77.473.916,13	144.621,30	156.214.560,79
FORA DA SEDE	140.399.384,28	80.221.894,31	91.601,20	220.712.879,79
TOTAL	218.995.407,64	157.695.810,44	236.222,50	376.927.740,58

Valores Pagos aos Reclamantes (R\$)

	EXECUÇÃO	ACORDO	TOTAL
SEDE	1.205.725.330,80	106.948.749,11	1.312.674.079,91
FORA DA SEDE	581.531.490,99	85.227.899,49	666.759.390,48
TOTAL	1.787.256.821,79	192.176.648,60	1.979.433.470,39

Movimento Processual das Varas do Trabalho- 2001 a 2010

	SALDO EM 2000	238.648*
Recebidas	em 2001	317.462
Solucionadas	em 2001	348.379
	SALDO EM 2001	199.483*
Recebidas	em 2002	297.081
Solucionadas	em 2002	303.349
	SALDO EM 2002	191.697*
Recebidas	em 2003	317.506
Solucionadas	em 2003	304.475
	SALDO EM 2003	194.053*
Recebidas	em 2004	293.723
Solucionadas	em 2004	292.813
	SALDO EM 2004	193.625*
Recebidas	em 2005	311.156
Solucionadas	em 2005	280.837
	SALDO EM 2005	219.985
Recebidas	em 2006	305.219
Solucionadas	em 2006	286.734
	SALDO EM 2006	238.756*
Recebidas	em 2007	309.256
Solucionadas	em 2007	292.878
	SALDO EM 2007	234.147*
Recebidas	em 2008	320.283
Solucionadas	em 2008	309.286
	SALDO EM 2008	168.873*

Recebidas	em 2009	342.771
Solucionadas	em 2009	311.573
SALDO EM 2009		199.147*
Recebidas	em 2010	330.364
Solucionadas	em 2010	295.264
SALDO EM 2010		234.247

* saldo corrigido

Reclamações Entradas e Solucionadas – 1ª Instância

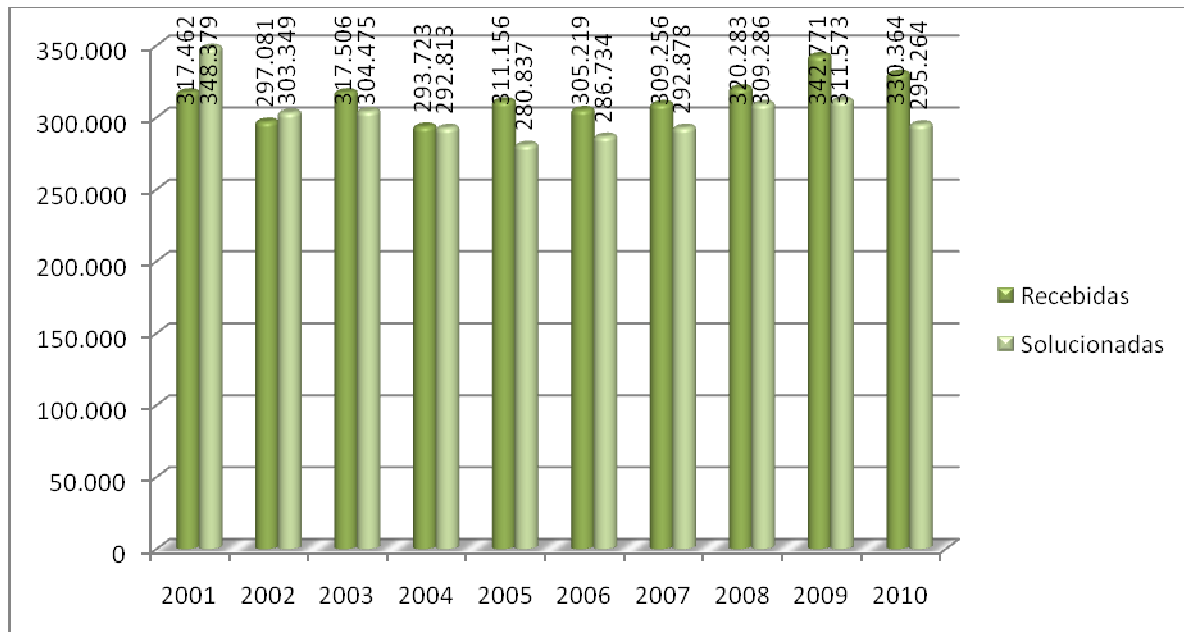

Saldo na 1ª Instância

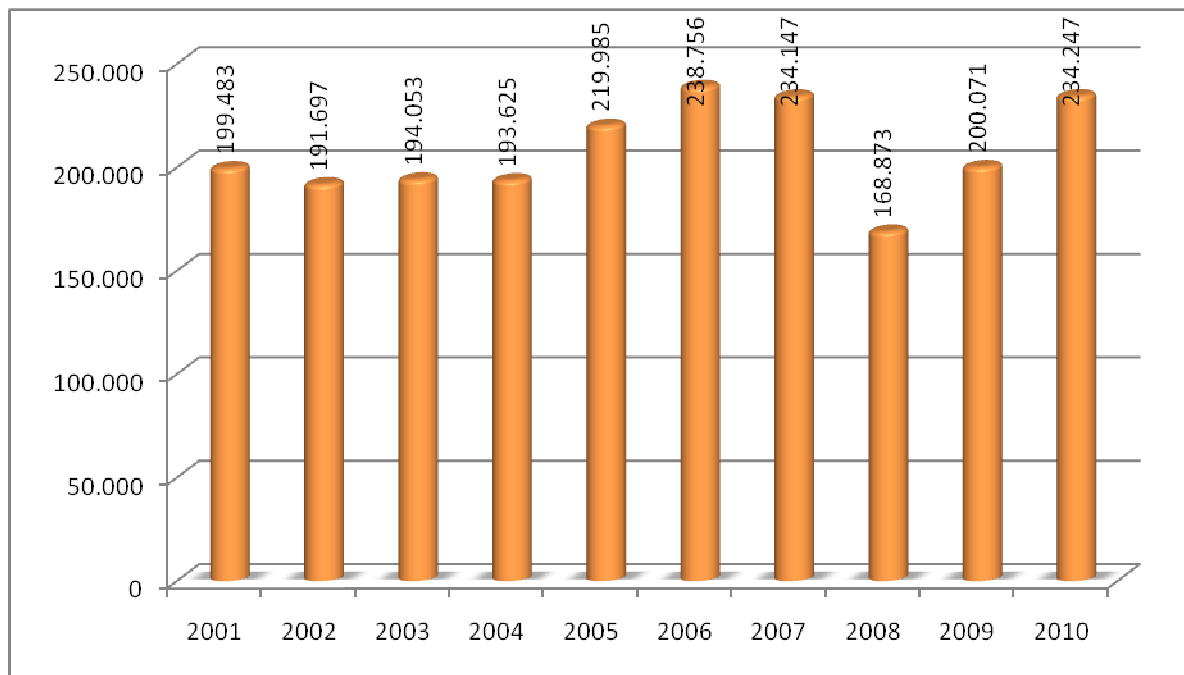

ATIVIDADE ADMINISTRATIVA

A seguinte produtividade, relacionada às atividades abaixo discriminadas, foi registrada em 2010:

CONTROLE INTERNO

- 1) procedimentos analisados e encaminhados ao Tribunal de Contas da União em conformidade com o estabelecido na Instrução Normativa TCU nº 55 de 24/10/07, com redação dada pela Instrução Normativa TCU nº 64, de 20/10/2010:

– **admissões:**

- Analista Judiciário	283
- Técnico Judiciário	285
- Juiz do Trabalho	34
- Total	602

– **concessões de pensões (iniciais/alterações):**

- Desembargador Federal	01
- Juiz Classista	08
- Analista Judiciário	10
- Técnico Judiciário	07
- Juiz do Trabalho	04
- Total	30

– **concessões de aposentadorias (iniciais/alterações):**

- Desembargador Federal	04
- Analista Judiciário	37
- Técnico Judiciário	45
- Juiz Classista	10
- Total	96

- 2) Cumprimento de 12 diligências enviadas pelo Tribunal de Contas da União;
- 3) Encaminhamento ao TCU de relação contendo nome, cargo e CPF das autoridades elencadas no inciso V, do artigo 1º da Lei 8.730/93 em decorrência de posse, exoneração, aposentadoria, remoção, permuta e falecimento;
- 4) Encaminhamento de memoriais à Presidência com explanações sobre as Recomendações e Resoluções emanadas do Conselho Nacional de Justiça e do Conselho Superior da Justiça do Trabalho;

- 5) Relatório, parecer e certificado de auditoria referente ao Processo de Tomada de Contas - exercício de 2.007;
- 6) Análise dos Relatórios de Gestão Fiscal deste Regional, relativos ao período de janeiro a dezembro de 2010;
- 7) Procedimentos analisados e julgados pelo C. Tribunal de Contas da União:
- | | |
|--|------------|
| - admissão – legalidade | 699 |
| - admissão – perda de objeto | 04 |
| - aposentadoria – legalidade | 55 |
| - aposentadoria – perda de objeto | 14 |
| - aposentadoria – ilegalidade | 12 |
| - pensão – legalidade | 14 |
| - pensão – perda de objeto | 01 |
| - Total de procedimentos julgados | 799 |
- 8) Análise dos procedimentos, abaixo elencados, em todas as etapas de desenvolvimento:
- **abono de Permanência:**
- | | |
|----------------|-----------|
| - servidores | 64 |
| - magistrados | 14 |
| - Total | 78 |
- **folhas de pagamento de pessoal:**
- | | |
|--|-----------|
| - folhas de pagamento diversas | 05 |
| - folhas de pagamento de diárias (juízes e funcionários) | 10 |
| - folhas de pagamento de auxílio funeral | 11 |
| - Total | 26 |
- **procedimentos licitatórios:**
- | | |
|---|------------|
| - pregões eletrônicos e presenciais | 91 |
| - concorrências públicas | 04 |
| - tomadas de preços | 07 |
| - convites | 02 |
| - compras diretas (inexigibilidade/dispensa de licitação) | 145 |
| - processos administrativos | 26 |
| - processos de locação | 18 |
| - processos de cessão | 04 |
| - processos encerrados | 84 |
| - Total | 381 |
- **Processos de Pagamento de Exercícios Anteriores**
- | | |
|----------------|-----------|
| - Total | 01 |
|----------------|-----------|
- **Concessões de Suprimento de Fundos:**
- | | |
|----------------|-----------|
| - Total | 61 |
|----------------|-----------|

9) Atividades de expediente:

- informações	527
- memorandos	170
- ofícios	133
- Total	830

ASSESSORIA DE COMUNICAÇÃO

NOTÍCIAS INTERNET	602
NOTÍCIAS INTRANET	658
TOTAL ACESSO INTERNET	2.020.467
TOTAL ACESSO INTRANET	442.576
RECORDE ACESSO INTERNET	127.951
RECORDE ACESSO INTRANET	43.682
ILUSTRAÇÕES INTERNET	376
ILUSTRAÇÕES INTRANET	296
COBERTURA DE EVENTOS INTERNOS - FOTO	81
COBERTURA DE EVENTOS EXTERNOS - FOTO	27
COBERTURA DE EVENTOS – VÍDEO	44
SOLICITAÇÕES EXTERNAS - JORNALISTAS	220
CLIPPING - NOTÍCIAS SELECIONADAS	3.752
CLIPPING - MÉDIA DO DIA	16
CLIPPING - TRT-SP NA MÍDIA	165
ATUALIZAÇÕES NO TWITTER	571

COMPRAS E LICITAÇÕES

Atestado de Capacidade Técnica	31
Autorização de Compra	135
Compra Direta	344
Concorrência	01
Contrato	105
Informação	1.756
Pedido de Empenho	408
Pregão	132
Processo Administrativo	38
Processo de Cessão	04
Processo de Locação	01
Solicitação de Pagamento	816
Tomada de Preço	03

MATERIAL E PATRIMÔNIO

SOLICITAÇÕES DE MATERIAL	
Requisições das varas da capital	3.288
Requisições das varas do interior	3.749
Requisições dos setores do tribunal	3.668
Total das requisições	10.705
Notas fiscais	692
Notas de lançamento	05
Notas de sistema	579
Notas de empenho	325
MATERIAL FORNECIDO	
Notas de fornecimento	14.913
Ordem de serviço de transporte para a informática	2.015
Materiais permanentes tombados	13.914
Notas de recolhimento de materiais permanentes	6.657
Notas de transferência de materiais permanentes	1.575
Ordens de serviço de cadastro de bens	239
Termos de responsabilidade de materiais permanentes	2.747
Termos originais	18
Notas de fornecimento da Gráfica ao Setor de Almoxarifado	15
Requisição de impressos sem código (para confeccionar)	51
Notas de fornecimento de material para Gráfica	06

Produção Gráfica**– Impressão em papel:**

- Sem código:	395.000
- Codificados:	572.000
- Blocos impressos	925

– Serviços com formato diversificado:

- Blocos de rascunho (reciclagem)	17.080
- Cartões brancos 180g (opaline, diplomata)	4.800

Encadernação

Volumes Encadernados (Encadernação tradicional)	369
Volumes Encadernados (Encadernação. Espiral)	1.219
Notas de Fornecimento	15
Restaurações	40

Ordens de Serviço (expedidas)	115
Gravações pastas para Cerimonial	150

EDIFICAÇÕES - ENGENHARIA E ARQUITETURA

- Elaboração de cálculo dos custos de consumo de energia elétrica mensal da ANAJUSTRA, AMATRA, Lanchonete e Restaurante UNO & DUE, Café Parada Rápida e Agência dos Correios instalados no Fórum Trabalhista Ruy Barbosa, da Agência do Santander instalada na Sede, e das unidades da OAB instaladas nos Fóruns/Varas desse Tribunal.
- Vistoria de acompanhamento das obras de adaptação do prédio situado em Av. Antonio Emmerich, 1325, em São Vicente/SP, futuras instalações do Fórum Trabalhista de São Vicente.
- Vistoria, análise e emissão de parecer relativo a dois terrenos localizados na Rua Santos Dumont s/nº, em Ferraz de Vasconcelos, para construção de prédio para abrigar as instalações da Vara Trabalhista de Ferraz de Vasconcelos.
- Elaboração de orçamentos para automação do portão da garagem da Vara Trabalhista de Santana de Parnaíba.
- Elaboração de projeto arquitetônico do prédio a ser edificado no Centro Comercial de Barueri, lotes 1, 2, 3, 4, 11, 12, 13 e 14 objetivando abrigar a nova sede do Fórum Trabalhista de Barueri.
- Vistoria e elaboração de relatório fotográfico dos serviços/obras de adaptação realizados pela locadora do imóvel situado a Rua Dona Antônia de Queirós, 333, que abrigará Serviços e Setores desse Tribunal.
- Vistoria para recebimento dos serviços de instalação de carpetes na sala da Presidência e de piso vinílico modulado nas salas de sessão, auditórios, salas de audiência e gabinetes do Edifício Sede desse Tribunal.
- Vistoria e elaboração de relatório fotográfico para averiguação de execução de serviços de adaptação, a cargo do proprietário do imóvel situado na Rua James Holland, 500, Barra Funda, futuras instalações da Unidade Administrativa II.

- Elaboração de orçamentos para aquisição de demarcadores para cadeiras de rodas a serem instalados em diversos prédios desse Tribunal.
- Vistoria, análise de propostas, relatório e elaboração de orçamentos. Acompanhamento na contratação das empresas. Medições mensais e fornecimento de insumos para manutenção preventiva e corretiva do SISTEMA DE AR CONDICIONADO, bem como substituição de peças, instalação e retirada de aparelhos nos diversos prédios da sede e fora da Sede do TRT da 2ª Região.
- Elaboração de estudo para acréscimo de gradil para isolamento dos canteiros frontais no prédio da Vara Trabalhista de Santana de Parnaíba.
- Vistoria para recebimento da obra de reforma da cobertura do prédio do Fórum Trabalhista de Santos e das obras de adaptação dos futuros prédios das Varas/Fóruns de Cotia, Poá, São Vicente, da Unidade Administrativa II e da unidade desse Tribunal na Rua Dona Antonia de Queirós.
- Vistoria, análise com relatório e elaboração de orçamentos. Acompanhamento e medições mensais das empresas contratadas e fornecimento de insumos para manutenção preventiva e corretiva, substituição de peças, bem como controle de acesso dos diversos ELEVADORES instalados nos prédios da Sede e Fora da Sede do TRT da 2ª Região.
- Vistoria e elaboração de relatório referente a aumento de carga de energia elétrica no Fórum Trabalhista de Santos.
- Elaboração de termo de referência, memorial descritivo e orçamentos para aquisição de projetores multimídia a serem instalados nos auditórios e salas de cursos desse Tribunal.
- Elaboração de planilhas e orçamentos para aquisição de material hidráulico e elétrico para os Setores de Manutenção desse Tribunal.
- Elaboração de planilhas e orçamentos para aquisição de material para o Setor de Marcenaria desse Tribunal.

- Elaboração de termo de referência, memorial descritivo e orçamentos para aquisição de mobiliário para diversos prédios desse Tribunal.
- Elaboração de termo de referência, memorial descritivo, desenhos, planilhas de custo e orçamentos para aquisição e instalação de mesas de cátedra, púlpitos e gradis para as novas salas de sessão desse Tribunal.
- Vistoria, análise e emissão de parecer relativa à viabilidade de instalação da nova sede da Vara Trabalhista de Ferraz de Vasconcelos no imóvel situado na Rua Getúlio Vargas, 293, Ferraz de Vasconcelos/SP.
- Vistoria para recebimento/aceitação de estantes instaladas no galpão situado na Rua James Holland, 500, Barra Funda, futuras instalações da Unidade Administrativa II desse Tribunal.
- Vistoria, análise com relatório e elaboração de orçamentos. Acompanhamento e medições mensais das empresas contratadas e fornecimento de insumos para manutenção preventiva e corretiva, substituição de peças, bem como controle de acesso dos diversos geradores instalados nos prédios da Sede e Fora da Sede do TRT da 2ª Região.
- Vistoria, análise com relatório e elaboração de orçamentos. Acompanhamento e medições mensais das empresas contratadas e fornecimento de insumos para manutenção preventiva e corretiva, substituição de peças, bem como controle de acesso dos diversos sistemas de alarme instalados nos prédios da Sede e Fora da Sede do TRT da 2ª Região.
- Vistoria e elaboração de relatório de pendências existentes, e que não foram executadas pelo proprietário do imóvel, no prédio proposto para abrigar as futuras instalações da Vara Trabalhista Carapicuíba.
- Elaboração de planilha com os serviços, objeto de aditivo contratual, a serem executados pela empresa contratada, no prédio em adaptação para abrigar o Fórum Trabalhista de São Vicente.
- Vistoria e elaboração de relatório de pendências existentes e que não foram executadas pelo proprietário do imóvel, no prédio da Vara Trabalhista de Santana de Parnaíba, após recebimento das chaves.

- Vistoria de acompanhamento das obras de adaptação do prédio situado na Av. Rotary, 175, em Cotia/SP, futuras instalações do Fórum Trabalhista de Cotia.
- Vistoria de acompanhamento das obras de adaptação do prédio situado em Rua Deputado Cunha Bueno, em Poá/SP, futuras instalações da Vara Trabalhista de Poá.
- Elaboração de memorial descritivo, termo de referência, planilhas, orçamentos, projeto arquitetônico e elétrico para contratação de empresa para construção de sala no 1º subsolo do Edifício Sede, com execução de instalações de infra-estrutura e cabeamento elétrico até a sala do CPD do referido Edifício, destinada a abrigar os dois novos nobreaks adquiridos por esse Tribunal.
- Vistoria, estudo com layout da reforma e adaptação do prédio situado na Av. Getúlio Vargas, 57, Vila Baeta Neves, em São Bernardo do Campo/SP, futuras instalações do Fórum Trabalhista de São Bernardo do Campo.
- Elaboração de termo de referência, memorial descritivo e orçamentos para aquisição de materiais e contratação de mão-de-obra para instalação de gradis e portões de segurança e isolamento no prédio do Fórum Trabalhista de Cotia.
- Elaboração de termo de referência, memorial descritivo e orçamentos para aquisição de poltronas Barcelona para os gabinetes dos desembargadores e para aquisição de poltronas e cadeiras para diversos prédios desse Tribunal.
- Elaboração de estudo com layout e de projetos elétrico e de lógica de diversos andares do Edifício Sede, para instalação de novos gabinetes e remanejamento dos já existentes.
- Elaboração de termo de referência, memorial descritivo e orçamentos para instalação de cinco conjuntos de corrimão, em aço inoxidável, na escada de acesso ao Fórum Trabalhista Ruy Barbosa.
- Vistoria de acompanhamento e de recebimento final da obra/serviço de instalação da sala-cofre para equipamentos de TI, no 1º subsolo do Edifício Sede desse Tribunal.

- Elaboração de planilhas e orçamentos para aquisição de material de dados para os Setores de Manutenção desse Tribunal.
- Elaboração de planilhas e orçamentos para aquisição de materiais (pintura e serralheria) para os Setores de Manutenção desse Tribunal.
- Elaboração de termo de referência, especificações e orçamentos para aquisição de telas de projeção motorizadas a serem instaladas nos auditórios do Edifício Sede desse Tribunal.
- Elaboração de curso para formação das Brigadas de Combate a Incêndio, ministrada em forma mista, parte teórica em EAD e parte prática e avaliação presenciais.
- Vistoria e elaboração de relatório referente a aumento de carga de energia elétrica no Fórum Trabalhista de Santos.
- Estudo da carga elétrica e demanda de energia a ser contratada junto a AES ELETROPAULO, para o prédio situado na Rua James Holland, 500, Barra Funda, futuras instalações da Unidade Administrativa II.
- Estudo com elaboração de layout, confecção de projeto elétrico e de lógica para atender à área destinada à digitalização de processos a ser instalada no prédio da Av. Rio Branco.
- Elaboração de orçamentos para aquisição de detectores manuais de metal para revista pessoal a serem utilizados no controle de acesso ao Edifício Sede desse Tribunal.
- Vistoria e emissão de relatório relativo descritivo das pendências remanescentes da época do recebimento do prédio e de assistência técnica, relativas ao novo prédio do Fórum Trabalhista de Mauá.
- Elaboração de termo de referência, especificações e orçamentos para aquisição de porta-paletes destinados a armazenagem de materiais do Setor de Almoxarifado e do Setor de Marcenaria na Unidade Administrativa II.

- Elaboração de termo de referência, memorial descritivo e cotações para contratação de empresa especializada para prestação de serviços técnicos de perícia de engenharia, com elaboração de laudo técnico, da estrutura do prédio da Unidade de Serviços Judiciários I, situado na Rua Antônia de Queirós, 333.
- Elaboração de termo de referência, memorial descritivo e cotações para contratação de empresa especializada para prestação de serviços técnicos de perícia de engenharia, com elaboração de laudo técnico, para verificação das condições da estrutura em concreto armado e perfis metálicos do prédio do Fórum Trabalhista de São Bernardo do Campo, situado na Av. Getúlio Vargas, 57.
- Elaboração de estudos, reuniões, montagem, acompanhamento, finalização e desmontagem dos equipamentos (lógico-elétrica e mobiliários) durante a “Semana da Conciliação” em vários prédios deste Tribunal
- Elaboração de estudo para instalação de um elevador e demais adaptações, do prédio que abriga a Vara do Trabalho de Caieiras, para atender pessoas com deficiência ou mobilidade reduzida.
- Elaboração de termo de referência, memorial descritivo e cotações para aquisição de letras-caixa e brasão para as fachadas das Unidades de Serviço Judiciário e de veículos oficiais deste Tribunal.
- Vistoria, análise e estudo com layout em dois terrenos de propriedade de Diadema, para a viabilidade de uso para construção de nova sede do Fórum trabalhista de Diadema.
- Elaboração de estudos, reuniões entre TRT, TJ, TRF, análise de viabilidade técnica, montagem, acompanhamento, finalização, tratativas junto ao Contru e desmontagem dos equipamentos (lógico-elétrica, ar condicionado, tendas e mobiliários) durante a “Semana da Conciliação” no Memorial da América Latina.
- Elaboração de termo de referência, memorial descritivo, desenhos, planilhas de custo e orçamentos para aquisição de bombas hidráulicas submersíveis destinadas ao escoamento de esgoto do novo prédio que irá abrigar o Fórum Trabalhista de São Bernardo do Campo.

- Elaboração de termo de referência, memorial descritivo, desenhos, planilhas de custo e orçamentos para obras de adaptação do prédio que irá abrigar as futuras instalações da Unidade Administrativa III, sito à Rua do Bosque, 1430, Barra Funda.

Serviços Gerais

SERVIÇOS GERAIS	
Ordens de Serviço Expedidas	2.320
ATENDIMENTO DE COPAS	
Refeições	3.598
MANUTENÇÃO	
Ordens de Serviço (internas) expedidas	1.875
MARCENARIA E CARPINTARIA	
Ordens de Serviço recebidas	389
TELEFONIA	
Ligações recebidas	325.367
Ligações locais	185
Ligações Interurbanas	57
Relatórios de ligações	11

GESTÃO DE PESSOAS

Registros Funcionais de Magistrados

Certidões	67
Declarações	35
Identidades de Magistrados	92
Informações	27
Processos de Lista de Antiguidade	03
Processos Vacância	18
Mapas de Aposentadoria	03
Mapas de Contagem em Geral	163
Mapas de Gratificação Adicional por Tempo de Serviço	80
Processos de Gratificação Adicional por Tempo de Serviço	18
Processos de Lista de Antiguidade	03

Registros Funcionais de Servidores

Apostilas de alteração de nome	38
Boletins de frequência para outros Regionais	329

Carteiras funcionais	277
Certidões	192
Declarações Diversas	255
Exonerações e vacâncias	108
Informações	309
Quadros estatísticos	07

Acompanhamento Funcional

Aposentadorias	72
Certidões	157
Informações	26
Licença-Prêmio por Assiduidade	15
Mapas em geral	102
Contagem em Geral	156
Gratificação Adicional por Tempo de Serviço	15
Declarações	152
Averbações	218

Remuneração de Magistrados

Emissão de cheques de depósitos	5.196
Emissão de informe de rendimentos – ano base 2009	402
Emissão de fichas financeiras – ano base 2009	407
Confecção de fichas:	
Diárias	96
Substituições	283
Controle de pagamento - juízes togados	411
Processamento de folhas	
Folhas de pagamento	21
Folhas-extras	46
Restos a pagar	05
Folhas de diárias	66
Total de inclusões no sistema "Gestão"	3.657
Papeletas de cálculo	363
Total de itens calculados	2.541
Planilhas de cálculo	1.126
Total de itens calculados	22.520
Demonstrativos	598
Total de itens calculados	5.382
Envelopamento e triagem	
Contracheques	5.196
Informes de rendimentos	402
Expedientes recebidos e averbados	

Portarias	685
Comunicados de férias	939
Requerimentos diversos	274
Propostas de diárias	45
Gratificação adicional	55
Licenças médicas / afastamentos	824
Conferências	
Listagens de pagamento	52
Total de itens conferidos	28.298
Fichas financeiras	407
Total de itens conferidos	10.715
Informes de rendimentos	402
Total de itens conferidos	2.814
Averbações em fichas próprias	11.235
Total de itens conferidos	11.235
Certidões	09
Declarações	240
Informações	198
PIS/PASEP – Relação de Remuneração para RAIS	407
Processamento - fita DIRF	407

Remuneração de Servidores

Atendimento a servidores novos	632
Inclusão no PASEP	96
Acertos de Exoneração	28
Acertos de Vacância	51
Certidões	1.027
Contracheques de Depósitos	7.428
Declarações	2.554
Declarações de Rendimentos (Ano Base 2009)	4.619
Estagiários	205
Fichas de Substituições (FC e CJ)	705
Folhas Extras - Servidores Ativos	235
Folha de Pagamento de Auxílio-Funeral	02
SEFIP	13
Guia de Recolhimento da União (GRU)	88
Informações	704
Conferências:	
Número de listagens	23
Número de servidores conferidos	103.500
Números de itens conferidos	1.552.500
Planilhas (AGU/Justiça Federal)	326
Planilhas de Lançamento Mensal	2.340
Processamento - Fita DIRF (\sum U.A. 3,4,5)	4.619

Relações de Remunerações para RAIS	4.619
Tabelas elaboradas	05
Tab.Vencos Serv.(F.C./C.J./Ind. Transp.)	01
Tabela de Imposto de Renda e INSS	01
Demonstrativos	207
Relatórios de Críticas:	
Férias com Duplicidade	12
Críticas Gerais da Folha	14
Art. 83	12
Base do PSSS	14
Teto Constitucional	12
Conta Corrente inválida e líq. Negativo	14
Comparativo de versão	12
Crítica FC - GN	01
DIRF-IR (ΣU.A. 3,4,5)	4.619

Remuneração de Inativos e Pensionistas

Avisos de Crédito	34.235
Declaração de Rendimentos - Ano Base 2.009	2.199
Processamento de Folhas	
Folhas Extras	103
Exercícios Anteriores	15
Restos a Pagar	01
Papeletas de Cálculo	373
Averbações	1.578
Demonstrativos de Pagamento/Planilhas de Cálculo	4.562
Consultas/Solicitações	02
Declarações	615
Títulos de Inatividade/ Apostilas	107
Informações	308
Certidões	04
Tabelas Elaboradas	
Vencimentos de Funcionários	03
Vencimentos de Juízes	02
Listagens de Conferência de Pagamento	
Número de Listagens	45
Número de Servidores e Pensionistas constantes nas Listagens	64.707
Número de Itens Conferidos	517.656
Atualização de Dados Cadastrais	276
Relatório de Alteração de Endereços	02
Número de Alterações	52
Listagens de Conferência de Comprovantes de Rendimentos	
Número de Inativos e Pensionistas constantes nas	2.199

Listagens	
Número de Itens Conferidos	32.985
Servidores e Pensionistas Constantes na Fita Dirf	2.199
Alterações de Pagamentos	1.432
Fichas Financeiras	731

Força do Trabalho

Quantitativo de servidores habilitados em concurso público e nomeados no exercício de 2010 por cargo e especialidade:

- Analista judiciário	
- Área judiciária	195
- Área administrativa	63
- Área judiciária - especialidade execução de mandados	22
- Área de apoio especializado – tecnologia da informação	13
- Área de apoio especializado – medicina (cardiologista)	05
- Área de apoio especializado – medicina (médico do trabalho)	02
- Técnico judiciário	
- Área administrativa	300
- Área de apoio especializado – tecnologia da informação	15
- Área serviços gerais - segurança	45

Expedientes expedidos:

Atos do Presidente (PR)	2.044
Certidões	13
Declarações	89
Informações	06
Portarias do Presidente (PR/SPE)	83
Portarias do Diretor Geral da Administração (DG/SPE)	2.566
Portarias do Diretor Geral da Administração (DG/SGP)	554
Portarias da Diretora da Secretaria de Pessoal (SPE)	529
Portarias da Diretora da Secretaria de Pessoal (SGP)	90

SISAC - Sistema de Avaliação e Registro dos Atos de Admissão e Concessões:

Servidores incluídos no sistema	580
Servidores desligados no sistema	122

Seleção de Pessoal

1. Provimento dos cargos - Desembargadores do Tribunal:

JOMAR LUZ DE VASSIMON FREITAS, pelo critério de antiguidade, em vaga decorrente da aposentadoria do Desembargador Antônio José Teixeira de Carvalho. (03/11/2009)

CARLOS ROBERTO HUSEK, pelo critério de antiguidade, em vaga criada pela Lei 12.098/09. (08/06/2010)

MARIA CRISTINA FISCH, pelo critério de antiguidade, em vaga criada pela Lei 12.098/09. (08/06/2010)

DORIS RIBEIRO TORRES PRINA, pelo critério de merecimento, em vaga criada pela Lei 12.098/09. (08/06/2010)

MAGDA APARECIDA KERSUL DE BRITO, pelo critério de antiguidade, em vaga criada pela Lei 12.098/09. (08/06/2010)

PAULO JOSÉ RIBEIRO MOTA, pelo critério de merecimento, em vaga criada pela Lei 12.098/09. (08/06/2010)

SALVADOR FRANCO DE LIMA LAURINO, pelo critério de antiguidade, em vaga criada pela Lei 12.098/09. (08/06/2010)

LILIAN GONÇALVES, pelo critério de merecimento, em vaga criada pela Lei 12.098/09. (08/06/2010)

MARIA DE LOURDES ANTONIO, pelo critério de antiguidade, em vaga criada pela Lei 12.098/09. (08/06/2010)

ROBERTO BARROS DA SILVA, pelo critério de merecimento, em vaga criada pela Lei 12.098/09. (08/06/2010)

FRANCISCO FERREIRA JORGE NETO, pelo critério de antiguidade, em vaga criada pela Lei 12.098/09. (08/06/2010)

JONAS SANTANA DE BRITO, pelo critério de merecimento, em vaga criada pela Lei 12.098/09. (08/06/2010)

JOSÉ EDUARDO OLIVÉ MALHADAS, pelo critério de antiguidade, em vaga criada pela Lei 12.098/09. (08/06/2010)

BIANCA BASTOS, pelo critério de merecimento, em vaga criada pela Lei 12.098/09. (08/06/2010)

WILMA GOMES DA SILVA HERNANDES, pelo critério de antiguidade, em vaga criada pela Lei 12.098/09. (08/06/2010)

SANDRA CURI DE ALMEIDA, pelo critério de merecimento, em vaga criada pela Lei 12.098/09. (08/06/2010)

LEILA CHEVTCHUK, pelo critério de antiguidade, em vaga criada pela Lei 12.098/09. (08/06/2010)

ADALBERTO MARTINS, pelo critério de merecimento, em vaga criada pela Lei 12.098/09. (08/06/2010)

SÉRGIO ROBERTO RODRIGUES, pelo critério de antiguidade, em vaga criada pela Lei 12.098/09. (08/06/2010)

BENEDITO VALENTINI, pelo critério de merecimento, em vaga criada pela Lei 12.098/09. (08/06/2010)

SILVANA ABRAMO MARGHERITO ARIANO, pelo critério de antiguidade, em vaga criada pela Lei 12.098/09. (08/06/2010)

MANOEL ANTONIO ARIANO, pelo critério de merecimento, em vaga criada pela Lei 12.098/09. (08/06/2010)

MARIA INÊS RÉ SORIANO, pelo critério de antiguidade, em vaga criada pela Lei 12.098/09. (08/06/2010)

CÍNTIA TÁFFARI, pelo critério de merecimento, em vaga criada pela Lei 12.098/09. (08/06/2010)

REGINA MARIA VASCONCELOS DUBUGRAS, pelo critério de antiguidade, em vaga criada pela Lei 12.098/09. (08/06/2010)

MARIA ISABEL CUEVA MORAES, em vaga criada pela Lei 12.098/09 reservada a membro do Ministério Público pelo Quinto Constitucional. (05/08/2010)

SIDNEI ALVES TEIXEIRA, em vaga criada pela Lei 12.098/09 reservada a membro do Ministério Público pelo Quinto Constitucional. (05/08/2010)

2. Remoções, promoções e permutas de Juízes do Trabalho:

– Remoções	20
– Promoções juízes substitutos	22
– Permutas	09
– Termos de posse e exercícios	88
– Nomeação e posse de juízes substitutos	47

3. Documentos expedidos:

– Abertura de Processos	42
– Anexos aos Processos de Estágio Probatório	48
– Atos	96
– Certidões	70
– Editais de Promoção	23
– Editais de Remoção	24
– Informações	251

Desenvolvimento Profissional

Atos de progressão/promoção	29
Declarações	64

Informações	99
Folhas de pagamento de estagiários (normal)	12
Folhas de pagamento de estagiários (suplementar)	05

Legislação de Pessoal

PESQUISAS REALIZADAS	
Informações	238
APOSENTADORIAS E PENSÕES	
Atos	41
Certidões	67
Declarações	11
Fichas de Beneficiários de Pensão	31
Fichas de Concessão de Pensão	26
Recadastramento de aposentados	1.550
Recadastramento de pensionistas	597
Formulários de Concessão via SISAC	141
Informações	238
Processos Autuados	138
Apostilas	12

ASSISTÊNCIA À SAÚDE E OUTROS BENEFÍCIOS SOCIAIS**Serviço Social**

Atendimentos, orientações e acompanhamentos sociais	3.213
Atendimentos, orientações familiares	749
Visitas e diligências domiciliares, hospitalares e técnicas	38
Contatos formais (chefias, área médica, recursos externos e etc.)	1.516
Reuniões, estudos e planejamentos	81

Plano de Saúde

Análise de requerimentos referentes ao plano de saúde	1.297
Análise dos casos de inclusão e/ou manutenção de dependentes universitários	403
Movimentação cadastral (inclusões, exclusões e alterações)	2.062

Execução de Programas Sociais

EXPEDIENTES RECEBIDOS	
Termo de Manutenção (Programa de Assistência Farmacêutica)	2.312
Termo de Opção (Auxílio Alimentação)	97
Requerimento	1.091
Declaração	45
Frequência de Servidores Requisitados	431
EXPEDIENTES EXPEDIDOS	
Declaração	36
BENEFÍCIOS	
Auxílio Transporte	16.207
Auxílio Alimentação	52.872
Auxílio Pré-Escolar	7.360
Programa de Assistência Farmacêutica	2.149
Convênio Droga Raia	6.240
ATENDIMENTOS	
Atendimento/Orientação a magistrados e servidores	617
CONFERÊNCIAS	
Demonstrativos com despesas de passagens rodoviárias (Auxílio Transporte)	1.249
Notas fiscais de medicamentos (Programa de Assistência Farmacêutica)	3.064
PARCERIAS REALIZADAS	
Contratos assinados	18
Contratos prorrogados	03

Administração da Creche

A Creche Ruth Drummond Costa Ferrari atendeu cinquenta e nove crianças durante o ano de 2010, com faixa etária compreendida entre 4 (quatro) meses e, em média, até 4 (quatro) anos (Portaria GP 22/2008 de 09/09/2008).

Observando-se que as crianças que no início do ano pertenciam ao Berçário, com o decorrer dos meses passaram ao Maternal I e assim sucessivamente, o número de crianças atendidas por cada setor foi o seguinte:

Berçário	16
Maternal I	14
Maternal II	14
Maternal III	15

Além das atividades pedagógicas de rotina, as seguintes atividades merecem destaque:

- 11/02 Baile de Carnaval;
- 05/03 Reunião da administração da Creche, presidente da Associação de Mães e mães;
- 11/03 1ª Visita do dentista - avaliação das crianças da creche e orientação às mães;
- 06/05 Comemoração do Dia das Mães- café da manhã para as mães na Creche com a apresentação dos Trovadores Urbanos;
- 08/07 Festa Junina para pais e crianças no auditório do Fórum Ruy Barbosa (apresentações de danças típicas);
- 28/07 Visita à Cidade do Livro;
- 02/09 2ª Visita do dentista – avaliação das crianças da creche e orientação às mães;
- 28/09 Passeio à Cia dos Bichos;
- 27/09 Apresentação de musicoterapia no auditório do Fórum Ruy Barbosa, em comemoração ao Dia do Servidor Público;
- 13/12 Festa de Encerramento: Apresentação musical e teatro “O Rato”, do grupo musical “Palavra Cantada” das crianças no Auditório do Fórum Ruy Barbosa.

Quanto ao aspecto nutricional, os seguintes números foram registrados em refeições servidas:

- 12.760 mamadeiras de leite;
- 2.200 mamadeiras de água;
- 9.240 sucos;
- 9.240 almoços;
- 9.240 lanches;
- 9.240 jantares;
- 18.480 sobremesas.

Atendimento Médico

LICENÇAS CONCEDIDAS:	
Lei Complementar nº 35/79	
Artigo 69, inciso I (tratamento de saúde)	572
Artigo 69, inciso I c/c art. 21 do Regimento Interno (gestante)	02
Artigo 69, inciso I c/c art. 186 da Lei 8.112/90 (invalidez permanente)	09
Artigo 69, inciso II (doença em pessoa da família)	154
Artigo 69, inciso III (repouso à gestante)	12
Artigo 2º da Lei 11.770/2008 cc o Ato GP nº 19/2008 (gestante)	79
Lei n.º 8.112/90	
Artigo 83 (doença em pessoa da família)	511
Artigo 203 (tratamento de saúde/perícia oficial)	4.787
Artigo 203 c/c 186 (aposentadoria)	64
Artigo 203 c/c 211 (acidentado em serviço)	122
Artigo 207, § 1º (gestante)	77
Artigo 201, § 2º (gestante)	01
Artigo 207, § 4º (gestante)	08
CONSULTAS	
Clínica Geral + Psiquiatria + Nutrição	11.093
Exames Periódicos	113
Exames para Posse	580
Perícia para Isenção de Imposto de Renda	49
Perícia para Aposentadoria por Invalidez	16
Perícia Pensão	02
Visita Médica	17
IIINFORMAÇÕES	
Indeferimento de licença médica	12
Reconsideração de licença médica	01
Isenção de IR	36
Isenção de IR desfavorável	13
Pensão	02
Aposentadoria	09
Reversão de aposentadoria	01
Cancelamento de licença	05
Retificação de licença	56
Retificação de artigo	17
PROCESSOS ADMINISTRATIVOS	
Recebidos	140
Expedidos	173
Convocação para perícia médica	67
Atendimentos – balcão	11.853

Relatórios de laudos médicos	67
Agendamentos	15.319

Enfermagem

AMBULATÓRIOS – CONSOLAÇÃO E RUY BARBOSA	
PROCEDIMENTOS TÉCNICOS	
Auxílio no transporte em cadeira de rodas	39
Avaliação de acuidade visual	624
Compressa quente e fria	66
Curativo	225
Eletrocardiograma	83
Estatura	92
Esterilização de materiais	24
Glicemia	74
Imobilização e/ou enfaixamento	17
Inalação	322
Instilação ocular	18
Medicação EV	334
Medicação IM	288
Medicação SC	125
Medicação tópica	26
Medicação VO	1.628
Observação e repouso	409
Peso	121
Pressão arterial	5.417
Pulso	5.298
Remoção para atendimento hospitalar	40
Respiração	03
Retirada de pontos	13
Temperatura	1.677
Total	16.963

Atendimento Psicológico

Atendimento Psicológico Individual	2.558
Outros atendimentos	784
Orientação Familiar	68
Laudos e pareceres	06
Contatos Formais (Internos)	264
Contatos Formais (Externos)	102
Reuniões, Estudos e Planejamentos	273
Procedimentos Administrativos (Internos)	577

Procedimentos Administrativos (Externos)	392
Relatórios	1.274
Participação no Exame Admissional	500
Avaliação Psicológica	06
Serviços Diversos	758
Participação em Palestras e Cursos	84

Gestão Ambiental

O Setor de Gestão Ambiental realizou as seguintes atividades durante o ano de 2010:

- implantação de sistema de coleta seletiva no Edifício Sede (Consolação), Fórum Ruy Barbosa, Unidade Rio Branco, Unidade da Antônia de Queirós e Arquivo Geral.
- parceria com cooperativas de catadores: Cooperglicério, ADERE e associação ASSERV, bem como fiscalização das referidas entidades quanto à retirada de materiais recicláveis nos prédios desta Corte na Capital.
- acompanhamento na implantação das seguintes medidas:
 - a) instituição da impressão frente e verso dos documentos emitidos pelo Tribunal;
 - b) adoção de papel reciclado e não clorado em todos os impressos;
 - c) instalação de bicicletários nas dependências do Edifício Sede e do Fórum Ruy Barbosa;
 - d) publicações de artigos na Internet, Intranet, boletins semanais nos elevadores contendo notícias e dicas de proteção ao meio ambiente;
 - e) coluna “Meio Ambiente” no “Boletim Diário Eletrônico” Bom Dia TRT” todas as quartas-feiras;
 - f) adesão deste Regional à A3P (Agenda Ambiental na Administração Pública), conforme o Termo de Adesão nº 46/MMA/A3P/2009, contrato SCL-CT 028/10, processo administrativo nº 024/2009, assinado em 11/02/2010.
- realização de coleta seletiva na Semana da Conciliação, realizada no período de 29/11/2010 a 03/12/2010, no Memorial da América Latina.
- realização de levantamentos para apurar a quantidade de lixo gerada anualmente, nos prédios do Tribunal localizados na Capital.
- estudos técnicos sobre a viabilidade da adoção de canecas permanentes em substituição aos copos plásticos descartáveis.

- realização de palestras com magistrados recém empossados com o tema: “Gestão Ambiental e seu contexto no Tribunal Regional da 2ª Região”.

Acessibilidade

O Setor de Acessibilidade realizou em 2010 os seguintes eventos:

- Fevereiro – Apresentação de equipamentos de tecnologia assistiva capazes de auxiliar servidores com deficiência visual do Tribunal no desenvolvimento de suas atividades laborais;
- Março – Inclusão das Pessoas com Deficiência no Trabalho (direcionado a magistrados, servidores e público em geral, o evento abordou temas relativos a conscientização de que a inclusão da pessoa com deficiência é possível);
- Junho – Cão Guia – Patas que abrem caminhos e promovem inclusão social (este evento contou com a participação de servidores do Tribunal que possuem cães guia e o objetivo foi fornecer informações sobre esta ferramenta que fornece orientação, mobilidade e inclusão social as pessoas com deficiência visual)
- Agosto – Somos Iguais – Aprendendo a lidar com as diferenças (para conscientização e sensibilização de magistrados, servidores e público em geral sobre a deficiência intelectual, sensorial e física, com realização de palestras, exposições sobre o tema, estandes na Praça da Justiça e depoimentos de servidores com deficiência do Tribunal)
- Outubro – Demonstração de recursos de tecnologia assistiva destinado aos servidores do Tribunal com deficiência auditiva, capazes de auxiliá-los não só no trabalho, mas em suas atividades diárias.

ORÇAMENTO E FINANÇAS

Foram registradas as seguintes atividades relacionadas à elaboração do orçamento, da programação financeira e da contabilidade analítica, bem como à execução do orçamento, à aplicação dos dinheiros, valores e à guarda dos bens públicos.

COORDENAÇÃO E ELABORAÇÃO	
Cronograma de Desembolso	01
Pedido de Sub-Repasse	39
Proposta Orçamentária Prévia	01
Proposta Orçamentária - Limites Referenciais	01

Programação Orçamentária	03
Créditos Suplementares	09
Créditos Suplementares - Não inseridos no SIDOR	04
Mapa de Despesa Realizada com Outros Custeios e Capital	96
Mapa de Despesa – Acordo de Cooperação	12
Controle de Execução Orçamentária de Pessoal	72
Demonstrativo de Acompanhamento de Desembolso Mensal c/ Pessoal	08
Acompanhamento de Despesa de Custeio e Capital Gerenciável por Competência e Desembolso	
Balancetes Mensais	12
Balanços de Encerramento	60
Prestação de Contas	02
Tomada de Contas	01
Relatório de Gestão Fiscal	03
Relatório para cumprimento do Ato CSJT nº 08/2009	06
Relatório para cumprimento da Resolução CNJ nº 102/09	48
Controles Diversos	571
CONTROLE E REGISTROS	
Processos de Pagamento de Pessoal	286
Notas de Empenho	1.870
Pré-Empenho	617
Ordens Bancárias de Sistema (incluído CPR)	5.669
RE – (ordens bancárias externas)	443
RT – (ordens bancárias intra-siafi)	192
Lista de Banco – LB	65
Lista de Precatórios – LP	31
Lista de Credor – LC	126
Lista de Fatura – LF	714
Lista de Ordem Bancária	08
Lista de Recolhedor - LR	218
Darf's	3.084
Documento de Arrecadação municipal - DAR - via SIAFI	899
Guias de recolhimento de ISS para 21 municípios	686
Fichas de empresas contratadas	270
Fichas de despesas estimativas não contratuais	28
Fichas de inspeção	829
Fichas de encerramento de processos	67
Fichas de controle de suprimento de fundos	66
Controle de Relatório Mensal de Bens Móveis - RMB	12
Inspeção de Processos de Compra Direta	344
Inspeção de Processos de Pregão	132
Inspeção de Processos de Locação	01
Inspeção de Processos de Tomada de Preço	02
Inspeção de Processos Administrativos	24
Guias de Recolhimento de Previdência Social (GP)	2.817

Processos de Exercícios Anteriores	19
Processos de Suprimento de Fundos	66
Prestação de Contas de Suprimento de Fundos	66
Balancete do Almoxarifado	24
Notas de Lançamento	713
Inventário	01
Notas de Dotação	189
Notas de Programação Financeira	43
Declaração de Informações à Previdência Social - SEFIP	13
Escrituração fiscal relativa aos serviços tomados - 26 municípios mensalmente	12
Guias de Recolhimento da União - GRU - expedidas	258
Registros de Cadastramento (SERPRO)	19
Documento Hábil - CPR : NO	1.555
Documento Hábil - CPR : NP	1.173
Documento Hábil - CPR : RP	1.341
Documento Hábil - CPR : DT	55
Documento Hábil - CPR : GD	86
Documento Hábil - CPR : FP	124
Documento Hábil - CPR : AV	484
Documento Hábil - CPR : CD	98
Documento Hábil - CPR : PC	12
Documento Hábil - CPR : RB	82
Atufolha - FE	116
Atufolha - FL	251
Atufolha - FR	08
Registros de Conformidade Diária	236
Registros de Conformidade Mensal	12
Registros de Conformidade de Operadores - SIAFI	12
Registros de Conformidade de Usuários - SIASG	12
EXPEDIDOS	
Mensagens Enviadas - SIAFI	19
Mensagens Recebidas - SIAFI	725
Informações Expedidas	272
Informações Recebidas	11
Informações DIOF	380
Elaboração da DIRF para transmissão à Secretaria da Receita Federal	01
Comprovante Anual de IRPJ, CSLL, COFINS e PIS/PASEP (Lei Nº 9430/96 – Art. 64) e dados para DIRF	288
Comprovante de Rendimentos Pagos e de Retenção de Imposto de Renda na Fonte (P.F.) e dados para DIRF	156

GESTÃO DA INFORMAÇÃO INSTITUCIONAL**Gestão Documental**

SOLICITAÇÕES DE CÓPIAS PAGAS	
Quantidade de autos judiciais – cópia simples	170
Valor arrecadado – cópia simples	R\$ 10.454,07
Quantidade de autos judiciais – cópia autenticada	102
Valor arrecadado – cópia autenticada	R\$ 7.367,96
Quantidade total de solicitações atendidas	272
Quantidade de autos judiciais – guias não retiradas	154
Quantidade de autos judiciais – pedidos recusados	138
Quantidade total de autos judiciais solicitados	564
Quantidade de folhas digitalizadas	46211
Valor total arrecadado	R\$ 17.822,03
SOLICITAÇÕES DE CÓPIAS RÁPIDAS	
Pessoas atendidas na Sala de Consulta	558
MUDANÇA DE INSTALAÇÕES	
Autos judiciais cadastrados no ARQGER	1.394.131
Relações administrativas cadastradas no ARQGER	1.051
Total de documentos cadastrados no ARQGER	1.395.182
Total de caixas movimentadas na mudança	210.769
DOCUMENTOS RECEBIDOS	
Autos judiciais recebidos (antes da mudança)	221.217
Autos judiciais recebidos (após a mudança)	39.492
Caixas vistoriadas (após a mudança)	6.787
DOCUMENTOS ENVIADOS	
Autos judiciais enviados (antes da mudança)	19.657
Autos judiciais enviados (após a mudança)	1.847
Caixas movimentadas (após a mudança)	2.284
DOCUMENTOS CONSULTADOS	
Solicitações atendidas na Sala de Consulta	2.985
Caixas movimentadas	3.837
DESTINAÇÃO DOCUMENTAL	
Autos judiciais eliminados	315.469
Autos judiciais transferidos para o Arquivo Histórico	6.486
ACERVO	
Quantidade de autos judiciais	1.392.284
Quantidade de volumes de autos judiciais	1.719.574
Quantidade de caixas com autos judiciais	206.951
Quantidade de caixas com relações administrativas	4.204
Quantidade de processos baixados (relativos a 2003)	200.000
Quantidade de caixas no Acervo Central	205.072
Quantidade de caixas no Acervo Histórico	8.432
Quantidade total de caixas no Arquivo	213.504

Biblioteca

- Instalação de nova versão do Sistema de Gerenciamento de Bibliotecas “SIABI” em setembro de 2010;
- A participação no XI Encontro de Bibliotecários e Documentalistas da Justiça do Trabalho, realizado pelo Tribunal Regional do Trabalho da 9ª Região, em Curitiba, PR, nos dias de 18 a 20 de outubro de 2010, reuniu os profissionais da área de Documentação dos Tribunais do Trabalho, com representantes de dezenove dos vinte e quatro regionais mais o TST, gerando a “Carta de Curitiba”, de onde destacamos algumas decisões: a) Recomendar aos Tribunais Regionais do Trabalho a disponibilização de acesso às Bibliotecas de todos os sites de pesquisa e informação existentes na Internet, para aperfeiçoamento dos serviços e produtos oferecidos aos usuários; b) Recomendar aos Tribunais Regionais do Trabalho o incentivo do uso da Videoconferência para troca de informações e aprimoramento dos serviços das unidades de Biblioteca; c) Submeter à apreciação da Presidência do TRT da 20ª Região a possibilidade de Aracaju, SE, sediar o XII Encontro de Bibliotecários e Documentalistas da Justiça do Trabalho - EBJUT.

Doações (livros)	425
Doações (periódicos)	530
Doações (boletins, suplementos, folhetos, monografias, CD-ROMs, DVDs, etc.)	134
Compras (periódicos avulsos e assinaturas de periódicos)	427
Compras (CD-ROMs e DVDs)	34
Correspondências expedidas	48
Informativo Seletivo dos Diários Oficiais, destinado à Presidência e outras Secretarias (serviço via e-mail)	248
Registro e Leitura de Diários Oficiais	2.502
Diário Oficial da União Seção encadernado	388
Registros indexados de Legislação	1.152
Atualização de Registros de Legislação	3.015
Pesquisas e consultas efetuadas por telefone	320
Pesquisas e consultas efetuadas por e-mail	201
Legislação digitalizada em arquivo formato “pdf”	245
Tombamento, catalogação, classificação e indexação de livros	467
Indexação de capítulos de Livros	1.037
Material bibliográfico encadernado	85
Registro de fascículos de Periódicos	1.060
Indexação de artigos de Periódicos	5.693
Indexação de Folhetos	02
Indexação de CD-ROMs e DVDs	36
Indexação de Monografias	69

Indexação de literatura	85
Usuários Atendidos no balcão de atendimento	26.892
Usuários Atendidos via telefone	364
Usuários Atendidos via correio eletrônico (e-mail)	1.235
Usuários Atendidos via malote	526
Total de usuários atendidos	29.017
Média diária de usuários atendidos em 2009 (considerados 232 dias úteis)	126
Materiais solicitados para consulta local na Sala de Leitura	6.240
Materiais solicitados para empréstimo normal e especial	10.528
Envio de artigos ou capítulos de livros digitalizados em formato "pdf"	588
Envio de artigos ou capítulos de livros em cópias reprográficas	31
Pedido de informações e consultas	6.573
Uso dos terminais de computador	17.072
Uso da Sala de Leitura	5.669
Pesquisas bibliográficas efetuadas pelos funcionários da biblioteca	108

Jurisprudência e Divulgação

ACÓRDÃOS	
Cópias requisitadas	1.555
Cópias simples (folhas)	396
Cópias autenticadas (folhas)	492
Cópias sem ônus (folhas)	686
Cópias solicitadas e não retiradas (folhas)	144
Total (folhas)	1.718
Emolumentos recolhidos (cópias simples)	R\$ 110,88
Emolumentos recolhidos (cópias autenticadas)	R\$ 408,36
Total de emolumentos recolhidos	R\$ 519,24
ACERVO ELETRÔNICO DE ACÓRDÃOS	
Votos inseridos extemporaneamente ou substituídos	4.565

EMENTAS CATALOGADAS E DIVULGADAS (TST E OUTROS)	
Janeiro	1.682
Fevereiro	1.655
Março	1.942
Abril	3.241
Maio	2.064
Junho	5.872
Julho	2.625
Agosto	2.871
Setembro	3.424
Outubro	3.862

Novembro	4.037
Dezembro	1.200
Total	34.475

EMENTAS CATALOGADAS POR ÓRGÃO JULGADOR

Dissídios Individuais (Turmas)	38.253
Dissídios Coletivos (SDC)	16
Dissídios Individuais de competência originária (SDI)	558
Total	38.827

ACÓRDÃOS DO TRIBUNAL PLENO E RECLAMAÇÕES CORRECIONAIS DIVULGADOS

Tribunal Pleno	201
Reclamações Correccionais	340
Total	541

ACÓRDÃOS ENVIADOS A REVISTAS CONVENIADAS

AASP – Associação dos Advogados de São Paulo	100
Editora LTr	100
Síntese Trabalhista	100
Total	300

ATENDIMENTO AO PÚBLICO

Consultantes atendidos no setor	110
Pesquisas e solicitações em geral por telefone pelo público	693
Pesquisas solicitadas por telefone (juízes e servidores)	65
E-mails recebidos e respondidos	869

PESQUISAS

Assuntos procurados para pesquisa no setor	215
Matérias consultadas para pesquisa	150
Consultas efetuadas em cd-roms	203

EDITORAS CONVENIADAS – DISTRIBUIÇÃO DE CD's

Varas Capital	504
Varas Interior	405
90 Desembargadores – 18 Turmas	417
Juízes Substitutos	672
Presidência, Vice-Presidências Administrativa e Judicial, Corregedoria, Diretoria Geral de Coordenação Judiciária, Gabinete dos Juízes Convocados, Secretaria de Assessoramento Jurídico em Expedição de Precatórios, Secretaria de Assessoramento Jurídico em Admissibilidade de Recursos e Biblioteca	64
Total	2.362

REVISTA DO TRIBUNAL DO TRABALHO DA 2ª REGIÃO				
	04/10	05/10	06/10	Total
Ementas analisadas	11.318	11.465	11.425	34.208
Ementas selecionadas	638	613	787	2.038

REVISTA DO TRIBUNAL DO TRABALHO DA 2ª REGIÃO				
MATÉRIAS DIVULGADAS	04/10	05/10	06/10	TOTAL
Ementas do TRT/2ª Região	638	613	787	2.038
Acórdãos inteiro teor	24	30	36	90
Sentenças	15	15	13	43
Doutrina	06	08	07	21
Legislação comentada	02	0	02	04
Índices analíticos	01	01	01	03
Índices Onomásticos	02	02	02	06
Índices Alfabético-Remissivos	01	01	01	03

BOLETINS DE JURISPRUDÊNCIA		
ORIGEM DAS EMENTAS	QUANTIDADE	EMENTAS
Tribunal Pleno	01	20
Corregedoria	01	54
SDCI	10	217
Turmas	95	2.850
Total	107	3.141

JURISPRUDÊNCIA DIVULGADA	
Ementas analisadas	38.124
Ementas divulgadas: (Revista do Tribunal+Boletins+Informativos)	5.431

JURIS-MAIL – USUÁRIOS CADASTRADOS	46.770
Informativos semanais disponíveis no site	50
Informativos com divulgação extraordinária	05
E-mails internos (divulgação dos informativos)	47.750

INFORMATIVOS – MATÉRIAS DIVULGADAS	
MATÉRIA	QUANTIDADE
Normas do TRT	329
Normas TST	149
Legislação em geral	201
Jurisprudência do TRT	252
Jurisprudência do TST	1.162
Jurisprudência – outros Tribunais	420
Total de matérias	2.513

MATÉRIAS DIVULGADAS NO SITE E NO SAP		
MATÉRIA	BASES JURÍDICAS (A)	SAP (B)
1. TRT/2ª REGIÃO		
1.1. Normas do Tribunal	233	
1.2. Boletins Turmas		95
1.3. Boletins SDC/SDI		10
1.4. Boletins T.Pleno		01
1.5. Boletins Corregedoria Regional		01
1.6 Regimento Interno	04	
1.7 JurisConsolidada	03	
Subtotal	240	107
2. TST		
2.1. Normas (Atos, Portarias, Provimentos, etc)	127	
2.2 Orientações Jurisprudenciais	64	
Subtotal	191	
3. LEGISLAÇÃO FEDERAL		
3.1. Decretos	09	
3.2. Leis	17	
3.3. Leis Complementares	01	
3.4. Constituição Federal	05	
3.5. CLT	10	
3.6. CPC	02	
3.7. Medidas Provisórias	03	
Subtotal:	47	
4. ÓRGÃOS		
4.1. AGU, MF; MPS; MRE, MTE, TCU, PR.	81	
Subtotal:	81	
5. STF / STJ	34	
6. INFORMATIVOS	50	
7. INFORMAÇÕES E APOIO	22	
Total Geral	665	107
Total de arquivos inseridos		772
Arquivos atualizados		1.930
TOTAL DE ARQUIVOS TRABALHADOS		2.702

CLT DINÂMICA - ATUALIZAÇÕES				
	2007	2008	2009	2010
Total de arquivos	481	487	570	599

JURISCONSOLIDADA - ATUALIZAÇÕES	
Total de atualizações	03
Total de páginas atualizadas	244

Estatística e Gestão de Indicadores

No ano de 2010, o Serviço de Estatística e Gestão de Indicadores, representado por sua Diretora, participou de reuniões presenciais no TST para o desenvolvimento do Sistema e-Gestão, instituído pelo Ato CGJT nº 02/2009, elaborando manuais de procedimentos e regras de validação do sistema.

O detalhamento das atividades da área em 2010 pode ser observado nos quadros a seguir.

Editais de Publicação - Movimento de Juízes – Recursos de Tratamento Ordinário e Competência Originária	12
Elaboração de Indicadores	29
Variáveis do "Justiça em Números" – CNJ	162
Planilhas do Movimento Processual do TRT enviadas ao TST	864
Planilhas de totalização anual do Movimento Processual do TRT	31
Mapas Estatísticos Anuais	25
Publicação no DOE da Estatística Global de 2ª Instância	12
Envio de cópias da estatística global para Juízes/SDCI/OE/Turmas	1.101
Relatórios emitidos pelo Sistema – classificados por Juiz	72
Confecção de páginas para INTERNET	23
Relatórios emitidos e conferidos	350
<i>Queries</i> processadas	240
Outras publicações	15
Informações expedidas	171
RECEBIMENTO E CONFERÊNCIA DE BOLETINS ESTATÍSTICOS:	
- Varas do Trabalho – Sede	1.170
- Varas do Trabalho – Fora da Sede	962
- Depósitos Judiciais	13
- Distribuições (Sede e Fora da Sede)	209
Elaboração de planilhas de movimento de processos – conhecimento, liquidação e execução (Sede e Fora da Sede)	138
Elaboração de planilhas de arrecadação de custas e emolumentos (Sede e Fora da Sede)	92
Elaboração de planilhas de reclamações solucionadas – por resultado (Sede e Fora da Sede)	46
Elaboração de planilhas de valores arrecadados (por execução – por acordo)	46
Elaboração de planilhas de arrecadação de contribuição previdenciária e imposto de renda	46
Elaboração de planilhas de movimentação de cartas precatórias	46
Elaboração de planilhas de origem das ações por atividade profissional	46
Preparo (em XML) e envio eletrônico de Boletins Estatísticos ao TST	2.500

TECNOLOGIA DA INFORMAÇÃO

Destaca-se nos itens a seguir as principais atividades relacionadas à Tecnologia da Informação desenvolvidas em 2010:

- atualização do parque de estações de trabalho do Ed. Sede, Ed. Rio Branco, Fórum Ruy Barbosa, micro-região do ABC e Fórum de Guarulhos;
- atualização do parque de impressoras do Ed. Sede;
- atualização do Sistema de Precatórios;
- implantação da sala cofre do edifício-sede;
- implantação de novo enlace de acesso à Internet, com o dobro da capacidade do anterior;
- instalação de equipamento com capacidade de armazenamento de 256 Terabytes (storage);
- instalação de novos equipamentos (servidores centrais) com maior capacidade de armazenamento, processamento e disponibilidade, suspendendo as interrupções noturnas para backup;
- projeto ArqGer – Arquivo Geral – convênio com o TJ-RJ para implantação do sistema de administração do Arquivo Geral;
- projeto de Assinatura Digital – envio de acórdãos com certificação digital;
- projeto Nacional e-Remessa – remessa digitalizada dos autos para o TST;
- projeto Numeração CNJ Ato 20 – implantado nova numeração conforme Ato Conjunto CNJ-CSJT 20/2009;
- projeto Provimento GP 1/2009 – Sistema de Cadeiras;
- projeto SGRH – convênio com o TSE para a implantação do Sistema de Gerenciamento de Recursos Humanos, módulos 1 e 2 - em andamento.

	Help Desk	SDS	SSAP	SA	SAR	Total
ATENDIMENTO EM GERAL						
Atendimento técnico usuário interno		535	136		2.172	2.843
Atualização e manutenção de equipamentos AS/400					6	6
Cadastramento de advogados nos sistemas de acompanhamento processual	1.366					1.366
Chamados abertos no ano	38.129					38.129
Chamados resolvidos no 1º nível	23.234					23.234
Equipamentos instalados/preparados para instalação (microcomputadores, impressoras, roteadores, servidores, etc.)			39	2.569	40	2.648
LP's de transmissão de dados instalada					2	2
Softwares instalados			18	8.195		8.213
Suporte ao Usuário do Sistema de Acompanhamento Processual em 1ª Instância		1.795				1.795

Suporte ao Usuário do Sistema de Acompanhamento Processual em 2ª Instância		2.418				2.418
Suporte ao Usuário do Sistema de Acompanhamento Processual em Dissídios Individuais e Coletivos		561				561
Suporte ao Usuário do Sistema de Precatórios		5				5
Suporte ao Usuário dos demais sistemas		2.344				2.344
Suporte técnico aos usuários – pessoalmente		171	19	9.493	153	9.836
Suporte técnico aos usuários - por telefone		9.879	48	25.734	866	36.527
DESENVOLVIMENTO						
Banco de Dados (DB2 - Oracle) - Tabelas / Índices mantidos		1.863				1.863
Criação de novas páginas no site do TRT		12.712				12.712
Manutenção das páginas no site do TRT		12.505				12.505
Módulos (programas) atualizados		24.624				24.624
Módulos (programas) desenvolvidos		5.809				5.809
Novos sistemas implantados		5				5
SERVIÇOS ON LINE						
Acompanhamento da instalação e ativação de rádio-enlace / Testes de aceite					5	5
Processos administrados pelo Sistema de Acompanhamento Processual de Dissídios Individuais e Coletivos					52.296	52.296
Processos administrados pelo Sistema de Acompanhamento Processual em 1ª Instância					6.732.314	6.732.314
Processos administrados pelo Sistema de Acompanhamento Processual em 2ª Instância					1.291.275	1.291.275
Quantidade de andamentos processuais consultados pelos advogados e demais interessados					34.035.658	34.035.658
Quantidade de consultas de certidões de Oficiais de Justiça					349.626	349.626
Quantidade de inscrições efetuadas para Sustentação Oral					18.154	18.154
Quantidade de mensagens enviadas pelo serviço Jurismail					2.224.277	2.224.277
Quantidade de mensagens enviadas pelo serviço TRTMAIL					21.762.560	21.762.560
Quantidade de pesquisas diversas utilizando o GSA (Google Search Appliance)					2.560.814	2.560.814
Quantidade de petições enviadas via Peticionamento Eletrônico pelos advogados					826.700	826.700
TREINAMENTO						
Cursos ministrados (quantidades de grupos treinados)	1	2		2		5
Cursos, Palestras e Treinamentos assistidos pelos servidores da Unidade	8	1	35	8	8	60
Treinamentos eletrônicos produzidos (e-learning)			3			3
Usuários treinados em microinformática	20			40		60

Usuários treinados nos demais sistemas		54				54
ATIVIDADES COMPLEMENTARES						
Avaliação de equipamentos para licitação			27			27
Contratos elaborados e fiscalizados			46			46
Especificações Técnicas e Editais elaborados			61			61
Mensagens eletrônicas de usuários externos (recebidas e respondidas)	1.406					1.406
Projetos Gerenciados		2	1			3
Redes implantadas					3	3
Vistorias realizadas (equipamentos doados, projetos de cabeamento, etc)			6		3	9